

BATTERIES: INFORMATIONS IMPORTANTES

**QUESTIONS & RÉPONSES
POUR UNE MEILLEURE PREVENTION ET UN
MEILLEUR ENTRETIEN DE VOTRE BATTERIE**

Q : Comment déterminer si une batterie a déjà été chargée?

R : Les caractéristiques suivantes vous diront si une batterie a été chargée.

- 1- La gravité spécifique de l'acide est supérieure à 1.275.
- 2- Toutes les cellules de la batterie sont gazéifiées c.-à-d. ils produisent du gaz d'hydrogène.
- 3- La batterie a été chargée pour un temps prédéterminé.
- 4- Le voltage maximum peut être maintenu à un niveau constant pour une période d'au moins deux heures.

Q : Que peut être la cause du mauvais fonctionnement d'une batterie nouvellement installée?

R : Si une batterie neuve devient inefficace après quelques jours ou quelques semaines d'utilisation un ou plusieurs des facteurs suivants peuvent en être la cause :

- 1- Un mauvais fusible
- 2- Un générateur défectueux
- 3- Un court-circuit du système électrique.
- 4- Les terminaux de la batterie ne sont pas branchés correctement.
- 5- La capacité de charge de la batterie est insuffisante pour le modèle de la moto.
- 6- La batterie a été chargée incorrectement, dissipant sa capacité de maintien de charge dès sa première utilisation.
- 7- La batterie, après avoir été remplie d'acide, est remise trop longtemps, sans chargement initial et devient sulfatée par sa non utilisation.

Q : Comment une batterie devrait être entretenue?

R : Un bon entretien d'une batterie devrait inclure les items suivants :

- 1- Toujours garder le niveau de l'électrolyte entre les niveaux indiqués sur le devant du contenant **UPPER-LOWER**
- 2- Ne jamais remiser la batterie non chargée adéquatement.
- 3- Charger la batterie une fois par mois.
- 4- Lorsque la motocyclette est remise plus de 30 jours, connecter la batterie à un chargeur de faible intensité pour maintenir une charge efficace et régulière.
- 5- Garder le dessus de la batterie propre, sec, et y en enlever toute matière corrosive.
- 6- Nettoyer les terminaux de la batterie pour éviter la corrosion. Inspecter le tube de ventilation en vous assurant qu'il n'est pas plié, tourné ou obstrué.
- 7- Protéger la batterie des impacts.

Q : Pourquoi vous devriez charger votre batterie au moins une fois par mois?

R : Lorsque utilisée irrégulièrement une batterie perd de 0.5 à 1% de sa charge quotidiennement. Cette perte s'accroît lorsque le climat est plus chaud. Pour compenser cette perte, une surcharge devrait être donnée une fois par mois.

Q : Quelques fois une batterie ne garde pas sa charge, pourquoi?

R : Lorsqu'une batterie est excessivement faible, elle n'acceptera pas une charge à courant élevé. La batterie semblera accepter cette charge, mais la charge de la batterie ne se fera que sur la surface des plaques. Lorsque c'est le cas, une charge à très bas voltage doit être faite sur une période pouvant durer de 25 à 30 heures.

Q : Qu'est ce que la SULFATATION?

R : La décoloration des plaques et le dépôt sulfate de plomb blanc cristallisé peuvent se produire lorsque la batterie a été utilisée pendant longtemps inadéquatement chargée. Ce phénomène peut aussi se produire lorsque les plaques sont exposées à l'air formé par un niveau d'électrolyte trop bas ou si une nouvelle batterie est remplie d'acide et est remise sans avoir été chargée. Ce phénomène s'appelle **SULFATATION**. Une fois que les plaques sont sulfatées, l'activité des endroits touchés par ce phénomène est détériorée et la batterie ne peut être régénérée.

Q : Pourquoi les mois d'hiver semblent apporter plus de problèmes à votre batterie?

R : La raison majeure est que la batterie doit travailler plus durement dans un climat froid. L'huile du moteur devient plus épaisse donc, faire tourner le moteur devient une tâche plus ardue. Aussi la capacité de maintien de la charge décroît par température froide. En plus l'essence ne s'évapore pas aussi bien par temps froid ce qui implique que la batterie doit fournir plus d'énergie pour faire démarrer le moteur.

Q : A quoi sert le tuyau de ventilation fixé à la batterie?

R : Lorsqu'une batterie se charge et se décharge, l'eau contenue dans l'acide se décompose créant des émanations d'hydrogène et d'oxygène. Ces gaz sont expulsés de la batterie par le tube de ventilation pour prévenir toute accumulation dommageable de gaz sous haute pression. Assurez vous de toujours enlever le capuchon recouvrant le tube de ventilation lors de l'installation d'une batterie neuve.

Q : Quel est le taux normal de charge pour une batterie?

R : Naturellement, les batteries de capacités différentes requièrent des taux de charge différents. Généralement une batterie devrait être chargée à un ampérage très bas, environ 1/10 de sa capacité.

GARANTIE

Les batteries vendues par Les Distributions BSL Inc. sont vendues sur garantie limitée par le manufacturier. Les batteries "blanches", "polarisées à l'envers", "court-circuitées", "non proprement chargées", ne sont garanties d'aucune façon, ni par le fournisseur, ni par Les Distributions BSL Inc.



- 01 Casques et vêtements
- 02 Accessoires
- 03 Pneus et chambres à air
- 04 Électricité**
- 05 Pare-brises
- 06 Câbles, contrôles et miroirs
- 07 Freins
- 08 Suspensions
- 09 Chaînes et pignons
- 10 Systèmes d'alimentation
- 11 Silencieux
- 12 Pièces de moteur
- 13 Pièces de Moto-marine
- 14 Produits chimiques
- 15 Outils
- 16 Mini-moteurs
- 17 Tables d'applications



BATTERIES: INFORMATIONS IMPORTANTES
BATTERIES: IMPORTANT INFORMATIONS

PRÉPARATION DES BATTERIES

BATTERIES PREPARATION

NOUS NE COUVRONS PAS LA NÉGLIGENCE!

WE DO NOT WARRANTY CARELESSNESS!

Il existe un nombre de règles régissant l'usage des batteries. Si vous êtes concessionnaire ou mécanicien, vous savez que tout le monde les ignorent. Une batterie neuve et scellée est **toujours bonne** sauf si elle est cassée. Le technicien est le seul responsable de la vie ou la mort de celle-ci dans le premier mois et l'utilisateur responsable du reste de sa durée de vie. Il y a plusieurs faits importants à savoir; voici quelques-uns des plus cruciaux :

There is a set of rules that apply to the to use and care of batteries. If you are a dealer or a mechanic, you know that most people ignore them. A battery is a simple but sophisticated device that needs to be treated accordingly. A new sealed battery is **always good** unless physically broken. Your technician is solely responsible for its life or death in the first month and the user is responsible for the balance (you must inspect and recharge at least once a month). You can eliminate almost all claims, that would most likely be refused by following proper procedures. Here are some of the most crucial and overlooked steps :

1. Une batterie doit être **absolument** préparée dans l'heure qui suit le bris du scellé.
2. Seulement de l'acide sulfurique de gravité spécifique 1,265 doit être employée pour le remplissage (sauf modèle sans entretien, YT/YTX livrés avec acide).
3. La batterie doit reposer de 30 à 60 min., **pas plus, pas moins**. Ajouter de l'acide si nécessaire pour atteindre le niveau supérieur.
4. Il est crucial de charger la batterie **à pleine capacité** pour la première fois (ex.: une batterie chargée à 70% ne pourra plus **jamais** accepter plus de 70% de sa capacité).
5. L'ampérage du chargeur ne doit pas dépasser 1/10 de celui de la batterie. Interrompre la charge si la batterie est trop chaude. Il peut en résulter des dommages permanents.
6. Le temps de charge varie de 2 à 18hrs selon la batterie et le chargeur.
7. Après la charge, réajuster le niveau avec de l'eau distillée. Chargez de nouveau 20 min. pour mélanger. Ne jamais ajouter d'acide à ce point.
8. Vérifiez **précisément** le voltage et la gravité spécifique. Appeler immédiatement si les mesures sont hors spécifications.
9. **Soyez de votre temps!** Procurez-vous de bons instruments professionnels et un chargeur de type a impulsions comme le Battery Tender (018-472). Ce dernier chargera tout type de batterie automatiquement et avec précision (incluant les batteries sans entretien qui requièrent un voltage spécial).

1. A battery **must be** prepared within the hour after the seal has been broken.
2. **Only** sulphuric acid with a specific gravity of 1,265 must be used (except YT/YTX models supplied with acid).
3. Once filled, the battery must rest for 30 to 60 min., **no more, no less**. Add acid if level has lowered below full line.
4. It is essential to **fully charge** the battery the first time (ex.: a battery charged to only 70% will **never again** accept more than 70% of it's capacity).
5. The charging rate must never exceed 1/10 of the batterie's rated power. Do not overheat! Disrupt charging if battery becomes too hot. Permanent damage can result.
6. Charging time varies from 2 to 18 hours depending on battery and charger, sometimes even more (if in doubt, call us).
7. Readjust level with distilled water if necessary. Charge again for 20 min. to mix electrolyte. Never add acid once charged.
8. Check voltage and specific gravity with professional tools. This will give the exact state of the battery. **Call immediately** if out of specifications.
9. **Get with the times!** Get yourself a modern pulse charger (similar to the Battery Tender (018-472) that will charge any type of battery (even maintenance free batteries that require special voltage) automatically and with precision.

Montrez à vos clients que vous êtes professionnels et que vous leur donnez plus de service au même prix. Vous éliminerez du même coup toutes les réclamations destinées à un refus.

Show your customers that you are professionals and you give them more for the same price. In the end, this will save your agrivation, reputation and time.



Helmets and clothing

01

Accessories

02

Tires and tubes

03

Electricity

04

Windshields

05

Cables, controls and mirrors

06

Brakes

07

Suspensions

08

Chains and sprockets

09

Fuel systems

10

Mufflers

11

Engine parts

12

Watercraft parts

13

Chemical products

14

Tools

15

Small-engines

16

Application charts

17



BATTERIES : IMPORTANT INFORMATIONS

**QUESTIONS & ANSWERS
ON BETTER BATTERY CARE AND MAINTENANCE**

Q : How do you determine whether a battery has been charged?

A : The following characteristics will tell you if a battery has been charged.

- 1- The specific gravity of the acid is over 1.275.
- 2- All battery cells are gassing freely. i.e. producing hydrogen gas.
- 3- The battery has undergone charging for predetermined time.
- 4- Maximum voltage output across battery terminals can be maintained at constant level for two hours.

Q : What can cause a new battery to fall soon after installation?

A : If a new battery becomes unserviceable within a few days or weeks after its installation it may be due to one or more of the following reasons :

- 1- A blown fuse.
- 2- A faulty generator.
- 3- A short circuit in the electrical system.
- 4- Battery terminals are disconnected.
- 5- Electrical capacity of the battery is insufficient for size of the motorcycle.
- 6- The battery has been inadequately charged, dissipating its strength from the outset.
- 7- The battery, after being filled with acid has been left too long without initial charging and has been allowed to become sulfated from disuse.

Q : How should a battery be maintained

A : Good battery maintenance should include the following :

- 1- Always keep the acid level between **LOWER** and **UPPER** lines on front side of the container.
- 2- Do not let the battery stand in a discharged condition.
- 3- Charge battery once a month.
- 4- When motorcycle is stored over 30 days, plug in a snap cord charger to maintain a constant trickle charge.
- 5- Keep battery top clean, dry and free of corrosive matter.
- 6- Clean battery terminals to prevent corrosion. Inspect vent tube, ensuring that it is not bent, twisted or clogged.
- 7- Protect the battery from strong impacts or shocks.

Q : Why should you charge your battery once a month?

A : When not in use, a battery discharges on a daily basis sometimes up to 0.5 to 1%. This rate of discharge increases when the climate is warm. To make up for this loss from disuse, a boosting charge should be given once a month.

Q : Sometimes a battery does not hold a charge. Why?

A : When a battery is in an excessively discharged state, it does not readily accept a high current charge. The battery may appear to be accepting charge, but charging is occurring only at the surface of the plates. In such a case, the battery must be charged at a low current flow for an extended period of time : for example, 25 to 30 hours on a trickle/taper charger.

Q : What is SULFATION?

A : Discoloration of plates with white lead sulfate crystal-

line deposits may occur when the battery has been used for a considerable time in a discharged condition. It can also occur as a result of the plates being exposed to air due to low electrolyte level, or when a new battery is filled with acid and stored without being charged. This phenomenon is called sulfation. Once plates have been sulfated, the activity of the affected area is permanently impaired, and the battery cannot be restored to normal.

Q : Why do the winter months seem to bring more battery problems?

A : The main reason is that the batteries have to work so much harder in cold weather. Engine oil is thick, so engine cranking effort is much higher. Also a battery's charging efficiency decreases in cold temperatures. In addition, gasoline does not vaporize as readily in the cold, which means that even more battery cranking effort is required.

Q : What is the purpose of the battery exhaust vent tube?

A : When a battery is charged and discharged, water contained in the electrolyte is decomposed, generating hydrogen and oxygen gases. These gases are vented out of the battery through the exhaust vent tube to prevent potentially damaging high pressure gas accumulation. Be sure to remove sealed tube when installing a new battery.

Q : What is the normal rate of charge for a battery?

A : Naturally, batteries of different capacities require different charge rates. Generally, a battery should be charged at a slow charge rate of 1/10 its given capacity.

WARRANTY

All batteries sold by Les Distributions BSL Inc. are under limited warranty by the manufacturer. Batteries "unproperly charged", "short-circuited", "reverse polarized when connected" will not be guaranteed in any way either by the manufacturer or Les Distributions BSL Inc.



- 01 Casques et vêtements
- 02 Accessoires
- 03 Pneus et chambres à air
- 04 Électricité**
- 05 Pare-brises
- 06 Câbles, contrôles et miroirs
- 07 Freins
- 08 Suspensions
- 09 Chaînes et pignons
- 10 Systèmes d'alimentation
- 11 Silencieux
- 12 Pièces de moteur
- 13 Pièces de Moto-marine
- 14 Produits chimiques
- 15 Outils
- 16 Mini-moteurs
- 17 Tables d'applications



BATTERIES / BATTERY

Helmets and clothing 01

Accessories 02

Tires and tubes 03

Electricity 04

Windshields 05

Cables, controls and mirrors 06

Brakes 07

Chains and Suspensions 08

Chains and sprockets 09

Fuel systems 10

Mufflers 11

Engine parts 12

Watercraft parts 13

Chemical products 14

Tools 15

Small-engines 16

Application charts 17

Batteries BSL Battery				
No Yuasa	Batteries BSL	No BSL	Code	Détail Retail
Régulière «6V» Standard				
6N2-2A1	6N2-2A-1	044-101	F	11,95 \$
6N2-2A4	6N2-2A-4	044-097	F	10,95 \$
6N2A-2C	6N2A-2C	044-108	F	14,95 \$
6N4-2A	6N4-2A	044-107	F	15,95 \$
6N4-2A3	6N4-2A-3	044-109	F	10,95 \$
6N4-2A4	6N4-2A-4	044-124	F	17,95 \$
6N4-2A5	6N4-2A-5	044-111	F	19,95 \$
6N4-2A6	6N4-2A-6	044-125	F	16,95 \$
6N4-2A8	6N4-2A-8	044-098	F	13,95 \$
6N4A-4D	6N4A-4D	044-114	F	11,95 \$
6N4B-2A	6N4B-2A	044-113	F	14,95 \$
6N4B-2A-3	6N4B-2A-3	044-110	F	13,95 \$
6N4C-1B	6N4C-1B	044-150	F	19,95 \$
6N5.5-1D	6N5.5-1D	044-115	F	17,95 \$
6N6-1D-2	6N6-1D2	044-119	F	13,95 \$
6N6-3B	6N6-3B	044-120	F	16,95 \$
6N6-3B-1	6N6-3B-1	044-117	F	15,95 \$
6CB8L-B	6CB8L-B	044-095	F	26,95 \$
6N11-2D	6N11-2D	044-122	F	27,95 \$
6N12A-2D	6N12A-2D	044-123	F	32,95 \$
Yumicron «6V»				
6YB8L-B	6YB8L-B	044-242	F	59,95 \$
Régulière «12V» Standard				
12N5-3B	12N5-3B	044-126	F	26,95 \$
12N5-4B	12N5-4B	044-127	F	26,95 \$
12N5.5-3B	12N5.5-3B	044-128	F	33,95 \$
12N5.5-4A	12N5.5-4A	044-130	F	32,95 \$
12N5.5A-3B	12N5.5A-3B	044-129	F	32,95 \$
12N7-3B	12N7-3B	044-136	F	36,95 \$
12N7-4A	12N7-4A	044-137	F	31,95 \$
12N7-4B	12N7-4B	044-132	F	35,95 \$
12N7D-3B	12N7D-3B	044-165	F	41,95 \$
12N9-3A	12N9-3A	044-134	F	27,95 \$
12N9-3B	12N9-3B	044-140	F	31,95 \$
12N9-4B-1	12N9-4B-1	044-141	F	41,95 \$
12N10-3B	12N10-3B	044-138	F	45,95 \$
12N11-3A-1	12N11-3A-1	044-144	F	56,95 \$
12N12A-4A-1	12N12A-4A-1	044-146	F	46,95 \$
12N14-3A	12N14-3A	044-147	F	63,95 \$

Batteries BSL Battery				
No Yuasa	Batteries BSL	No BSL	Code	Détail Retail
Batterie pour petit tracteur Lawn and garden tractor battery				
U1-7	U1-7	044-172	F	72,95 \$
U1R-7	U1R-7	044-173	F	72,95 \$
U1-9	U1-9	044-167	F	88,95 \$
U1R-9	U1R-9	044-168	F	88,95 \$
B68-12	B68-12	044-100-02	F	94,95 \$
Batteries Yuasa Batteries				
Régulière / Standard				
12N14-3A	Yuasa	044-260	F	78,95 \$

Batteries Battery	Long. Lenght	Larg. Width	Haut. Height	Term. Pole
Dimensions / Sizes				
B68-12	7 1/2"	5"	6 1/2"	G/L
U1-7	7 3/4"	5 1/4"	7 1/4"	G/L
U1R-7	7 3/4"	5 1/4"	7 1/4"	D/R
U1-9	7 3/4"	5 1/4"	7 5/16"	G/L
U1R-9	7 3/4"	5 1/4"	7 5/16"	D/R
12N14-3A	5 3/8"	3 9/16"	6 5/8"	G/L

G = Positif à gauche D = Positif à droite
L = Positif on left R = Positif on right





BATTERIES / BATTERY

Batteries Yuasa Batteries				Batteries BSL Batteries			
No Yuasa	No BSL	Code	Détail Retail	Batterie BSL	No BSL	Code	Détail Retail
Yumicron							
12V							
				CB2.5L-C-1	044-081	F	19,95 \$
YB3L-A	044-282	F	52,95 \$	CB3L-A	044-082	F	24,95 \$
YB3L-B	044-236	F	64,95 \$	CB3L-B	044-078	F	25,95 \$
YB4L-A	044-237	F	71,95 \$	CB4L-A	044-079	F	28,95 \$
YB4L-B	044-239	F	47,95 \$	CB4L-B	044-083	F	28,95 \$
YB5L-B	044-284	F	56,95 \$	CB5L-B	044-084	F	32,95 \$
YB7-A	044-275	F	72,95 \$	CB7-A	044-175	F	39,95 \$
YB7B-B	044-286	F	78,95 \$	CB7B-B	044-069	F	43,95 \$
YB7C-A	044-255	F	82,95 \$	CB7C-A	044-157	F	52,95 \$
YB9A-A	044-243	F	86,95 \$	CB9A-A	044-158	F	45,95 \$
YB9-B	044-285	F	83,95 \$	CB9-B	044-085	F	38,95 \$
YB9L-B	044-203	F	74,95 \$	CB9L-B	044-106	F	48,95 \$
YB10A-A2	044-258	F	104,95 \$	CB10A-A2	044-086	F	56,95 \$
YB10L-A2	044-259	F	100,95 \$	CB10L-A2	044-151	F	54,95 \$
YB10L-B	044-245	F	96,95 \$	CB10L-B	044-149	F	56,95 \$
YB12A-A	044-223	F	88,95 \$	CB12A-A	044-142	F	52,95 \$
YB12AL-A2	044-202	F	98,95 \$	CB12AL-A2	044-156	F	58,95 \$
YB12B-B2	044-261	F	104,95 \$	CB12B-B2	044-152	F	58,95 \$
YB12C-A	044-224	F	99,95 \$	CB12C-A	044-160	F	59,95 \$
YB14A-2	044-222	F	108,95 \$	CB14-A2	044-153	F	62,95 \$
YB14A-A1	044-221	F	109,95 \$	CB14A-A1	044-164	F	64,95 \$
YB14A-A2	044-225	F	109,95 \$	CB14A-A2	044-154	F	64,95 \$
YB14L-A1	044-200	F	119,95 \$	CB14L-A1	044-087	F	56,95 \$
YB14L-A2	044-247	F	109,95 \$	CB14L-A2	044-148	F	64,95 \$
YB14L-B2	044-246	F	126,95 \$	CB14L-B2	044-088	F	56,95 \$
SYB14L-A2	044-250	F	189,95 \$	SCB14L-A2	044-143	F	59,95 \$
HYB16A-AB	044-228	F	179,95 \$	HCB16A-A	044-092	F	96,95 \$
YB16AL-A2	044-226	F	146,95 \$	CB16AL-A2	044-145	F	79,95 \$
YB16-B	044-248	F	135,95 \$	CB16-B	044-159	F	79,95 \$
				CB16B-A	044-163	F	72,95 \$
YB16B-A1	044-289	F	181,95 \$	CB16B-A1	044-077	F	79,95 \$
				CB16-B-LM	044-169	F	88,95 \$
YB16CL-B	044-227	F	138,95 \$	CB16CL-B	044-094	F	89,95 \$
				CB16HL-A-LM	044-170	F	78,95 \$
YB16-LB	044-249	F	123,95 \$	CB16L-B	044-089	F	79,95 \$
YB18-A	044-229	F	146,95 \$	CB18-A	044-090	F	82,95 \$
YB18L-A	044-230	F	134,95 \$	CB18L-A	044-155	F	79,95 \$
YB30CL-B	044-304	F	222,95 \$	CB30CL-B	044-066	F	123,95 \$
YB30L-B	044-204	F	179,95 \$	CB30L-B	044-176	F	132,95 \$
Y50-N18A-A	044-231	F	169,95 \$	C50-N18A-A	044-102	F	79,95 \$
Y50-N18L-A	044-238	F	145,95 \$	C50-N18L-A	044-100-01	F	79,95 \$
Y50-N18L-A3	044-262	F	129,95 \$	C50-N18L-A3	044-116	F	76,95 \$
Y50-N18L-A-CX	044-254	F	176,95 \$	C50N18L-A-LM	044-171	F	69,95 \$
SY50-N18L-AT	044-218	F	146,95 \$	SC50-N18L-AT	044-166	F	72,95 \$
				C60-N24-A	044-080	F	96,95 \$



- 01 Casques et vêtements
- 02 Accessoires
- 03 Pneus et chambres à air
- 04 Électricité**
- 05 Pare-brises
- 06 Câbles, contrôles et miroirs
- 07 Freins
- 08 Suspensions
- 09 Chaînes et pignons
- 10 Systèmes d'alimentation
- 11 Silencieux
- 12 Pièces de moteur
- 13 Pièces de Moto-marine
- 14 Produits chimiques
- 15 Outils
- 16 Mini-moteurs
- 17 Tables d'applications



Helmets and clothing
01

Accessories
02

Tires and tubes
03

Electricity
04

Windshields
05

Cables, controls and mirrors
06

Brakes
07

Suspensions
08

Chains and sprockets
09

Fuel systems
10

Mufflers
11

Engine parts
12

Watercraft parts
13

Chemical products
14

Tools
15

Small-engines
16

Application charts
17

BATTERIES / BATTERY

Batteries Yuasa Batteries				Batteries BSL Batteries			
No Yuasa	No BSL	Code	Détail Retail	Batterie BSL	No BSL	Code	Détail Retail
Sans entretien / Free maintenance							
YTX4L-BS	044-295	F	76,95 \$	CTX4L-BS	044-180	F	38,95 \$
YT4B-BS	044-291	F	169,95 \$	CT4B-5	044-193	F	49,95 \$
YTX5L-BS	044-241	F	82,95 \$	CTX5L-BS	044-181	F	58,95 \$
YT7B-BS	044-293	F	146,95 \$	CT7B-4	044-192	F	62,95 \$
YTX7A-BS	044-234	F	109,95 \$	CTX7A-BS	044-185	F	52,95 \$
YTX7L-BS	044-257	F	113,95 \$	CTX7L-BS	044-187	F	54,95 \$
YTZ7S	044-302	F	226,95 \$	CTZ7S	044-179	F	59,95 \$
YT9B-BS	044-308	F	172,95 \$	CT9B-4	044-198	F	72,95 \$
YTX9-BS	044-244	F	129,95 \$	CTX9-BS	044-182	F	62,95 \$
YTZ10S	044-305	F	249,95 \$	CTZ10S	044-197	F	82,95 \$
YT12A-BS	044-205	F	169,95 \$	CT12A-BS	044-075	F	82,95 \$
YTX12-BS	044-232	F	139,95 \$	CTX12-BS	044-183	F	76,95 \$
YT12B-BS	044-294	F	159,95 \$	CT12B-4	044-194	F	78,95 \$
YTZ12S	044-307	F	256,95 \$	CTZ12S	044-199	F	86,95 \$
YTX14AH-BS	044-297	F	159,95 \$	CTX14AH-BS	044-073	F	89,95 \$
YTX14AHL-BS	044-298	F	182,95 \$	CTX14AHL-BS	044-074	F	89,95 \$
YT14B-BS	044-309	F	199,95 \$	CT14B-4	044-196	F	79,95 \$
YTX14-BS	044-233	F	146,95 \$	CTX14-BS	044-184	F	82,95 \$
YTX14H-BS	044-235	F	159,95 \$	CTX14H-BS	044-174	F	88,95 \$
YTX14L-BS	044-201	F	132,95 \$	CTX14L-BS	044-068	F	85,95 \$
YTZ14S	044-303	F	316,95 \$	CTZ14S	044-178	F	89,95 \$
YTX15L-BS	044-296	F	176,95 \$	CTX15L-BS	044-072	F	98,95 \$
YTX16-BS	044-206	F	174,95 \$	CTX16-BS	044-188	F	108,95 \$
YTX16-BS-1	044-207	F	183,95 \$	CTX16-BS-1	044-189	F	108,95 \$
YTX20-BS	044-209	F	179,95 \$	CTX20-BS	044-190	F	129,95 \$
YTX20CH-BS	044-283	F	214,95 \$	CTX20CH-BS	044-067	F	129,95 \$
YTX20H-BS	044-299	F	186,95 \$	CTX20H-BS	044-070	F	127,95 \$
YTX20HL-BS	044-300	F	189,95 \$	CTX20HL-BS	044-071	F	127,95 \$
YTX20HL-BS-BW	044-210	F	189,95 \$				
YTX20L-BS	044-220	F	179,95 \$	CTX20L-BS	044-186	F	119,95 \$
YTX24HL-BS	044-301	F	240,95 \$	CTX24HL-BS	044-076	F	134,95 \$
YIX30L-BS	044-287	F	239,95 \$	CTX30L-BS	044-195	F	164,95 \$
YT19BL-BS	044-310	F	179,95 \$				
Motorcyclette «BMW» Motorcycle							
51913	044-265	F	146,95 \$				
53030	044-266	F	189,95 \$				



CABLES DE BATTERIES / BATTERY CABLES

No BSL	Description	Code	Détail Retail
001-200-143	Câble batterie rouge 6" / Red battery cable 6"	F	12,95 \$
001-200-144	Câble batterie rouge 8" / Red battery cable 8"	F	12,95 \$
001-200-145	Câble batterie rouge 10" / Red battery cable 10"	F	12,95 \$
001-200-342	Câble batterie noir 4" / Black battery cable 4"	F	12,95 \$
001-200-343	Câble batterie noir 6" / Black battery cable 6"	F	12,95 \$
001-200-344	Câble batterie noir 8" / Black battery cable 8"	F	12,95 \$
001-200-345	Câble batterie noir 10" / Black battery cable 10"	F	12,95 \$





TERMINAL TYPES

Terminal shapes vary from one battery to another. By identifying the correct replacement battery from the listing in this book, you are assured of the proper terminal configuration. For custom applications, refer to the following chart to identify terminal shape and corresponding batteries.

Type	Illustration	Terminal			Battery Type				
		Front	Side	Top					
1					YB7C-A	YTX16-BS-1	YB14L-A1		
2					YB9L-A2	12N5.5-4A	YB16AL-A2		
3					12N24-3	12N24-3A	Y60-N24-A		
4					GY220L YB30L-B YTX15L-BS YTX20L-BS	Y50-N18L-A3 YIX30L-BS YTX16-BS YTX24HL-BS	YB12C-A YIX30L-BS-PW YTX20-BS YTX20HL-BS	YB16B-A YTX14AHL-B YTX20H-BS YIX20HL-BS	YB30CL-B YTX14AH-BS YTX20HL-BS-PW
5					GYZ16H GYZ16HL YB4L-B YTX14L-BS	YTX7L-BS KMX14-BS YT12A-BS YTX20CH-BS	YTX9-BS YB16C-B YTX12-BS YTX4L-BS	YTZ5S YTZ7S YB16QL-B YTX14-BS	YTX5L-BS YB4L-A YTX14H-BS YTX7A-BS
6					YB3L-A YB7L-B YB9A-A YB12A-A YB16-B YB16-B-CX 12N5-3B 12N7-4A 12N7-4B 12N9-4B-1 6N6-3B	YB3L-B YB9A-A YB12AL-A YB16-B-CX 12N5-4B 12N7-4B 12N10-3A 6N6-3B-1	YB5L-B YB9-B YB12AL-A2* YB16L-B 12N5.5-3B 12N7D-3B 6N11A-1B B54-6	YB7-A YB9L-B YB12A-B YB16HL-A-CX 12N5.5A-3B 12N12A-4A-1 6N11-2D B38-6A	YB7B-B YB10L-B YB14A-A1 SYB16L-B 12N7-3B 12N9-3B 6N12A-2D B39-6
7					HYB16A-AB Y50-N18A-A	YB16B-A1** Y50-N18L-A	YB18-A Y50-N18L-A-CX	YB18L-A SY50-N18L-AT	
8					YB10A-A2 YB14-A2 YB14-B2	YB10L-A2 YB14A-A2 YB14L-B2	YB10L-B2 YB14L-A2 12N14-3A	YB12B-B2 SYB14L-A2 12N11-3A-1	
9					YHD-12H				
10					51814	51913	53030	YT19BL-BS	
11					YT9B-BS YT7B-BS	YTZ10S YT12B-BS	YTZ12S	YTZ14S	YT14B-BS
12					YTR4A-BS				
13					YT4B-BS				
14					GYZ20H	GYZ32HL	GYZ20HL		

* includes terminal adaptor for converting to top mount
** includes terminal adaptor for converting to side mount

01 Casques et vêtements

02 Accessoires

03 Pneus et chambres à air

04 Électricité

05 Pare-brises

06 Câbles, contrôles et miroirs

07 Freins

08 Suspensions

09 Chaînes et pignons

10 Systèmes d'alimentation

11 Silencieux

12 Pièces de moteur

13 Pièces de Moto-marine

14 Produits chimiques

15 Outils

16 Mini-moteurs

17 Tables d'applications



Helmets and clothing 01

Accessories 02

Tires and tubes 03

Electricity 04

Windshields 05

Cables, controls and mirrors 06

Brakes 07

Suspensions 08

Chains and sprockets 09

Fuel systems 10

Mufflers 11

Engine parts 12

Watercraft parts 13

Chemical products 14

Tools 15

Small-engines 16

Application charts 17

Best

BATTERY SPECIFICATIONS
AGM, High Performance

Factory Activated (Non-Spillable) 12 VOLT

Battery Type	Capacity AH (10H-R)	Dimensions – Inches (± 1/16 in)			Dimensions – Millimeters (± 2 mm)			Assembly Figure (As Per Cover Polarity)	Approx Weight with Acid (lbs.)	Terminal Type (Refer to page 6)	Acid Volume (Liter)	Regular Charge Current (Amp)	C.C.A. @ 0 °F (-18 °C)					
		L	W	H	L	W	H											
GYZ16H (GYZ [®])	16	6	3 7/16	5 3/4	150	87	145	+					-	12.4	5	N/A	1.6	240
GYZ20L (GYZ [®])	20	6 7/8	3 7/16	6 1/8	175	87	155	-					+	15.2	4	N/A	2.0	250
GYZ20H (GYZ [®])	20	6 7/8	3 7/16	6 1/8	175	87	155	+					-	15.7	14	N/A	2.0	310
GYZ20HL (GYZ [®])	20	6 7/8	3 7/16	6 1/8	175	87	155	-					+	15.7	14	N/A	2.0	310
YTX14AH*	12	5 5/16	3 1/2	6 9/16	134	89	166	+					-	11.1	4	N/A	1.2	210
YTX14AHL	12	5 5/16	3 1/2	6 9/16	134	89	166	-					+	11.1	4	N/A	1.2	210
YTX14H	12	6	3 7/16	5 3/4	150	87	145	+					-	10.6	5	N/A	1.2	240
YTX20CH	18	6	3 7/16	6 3/8	150	87	161	+					-	13.4	5	N/A	1.8	270
YTX20H	18	6 7/8	3 7/16	6 1/8	175	87	155	+					-	15.1	4	N/A	1.8	310
YTX20HL	18	6 7/8	3 7/16	6 1/8	175	87	155	-					+	15.1	4	N/A	1.8	310
YTX20HL-PW**	18	6 7/8	3 7/16	6 7/8 [®]	175	87	175 [®]	-					+	15.1	4	N/A	1.8	310
YTX24HL	21	8 1/8	3 7/16	6 3/8	205	87	162	-					+	17.5	4	N/A	2.1	350
YTZ7S	6	4 7/16	2 3/4	4 1/8	113	70	105	-					+	4.6	5	N/A	0.6	130
YTZ10S	8.6	6	3 7/16	3 11/16	150	87	93	+					-	7.0	11	N/A	0.9	190
YTZ12S	11	6	3 7/16	4 3/8	150	87	110	+					-	8.1	11	N/A	1.1	210
YTZ14S	11.2	6	3 7/16	4 3/8	150	87	110	+					-	8.6	11	N/A	1.1	230

Fresh Pack (Battery Supplied Dry with an Acid Bottle) 12 VOLT

Battery Type	Capacity AH (10H-R)	Dimensions – Inches (± 1/16 in)			Dimensions – Millimeters (± 2 mm)			Assembly Figure (As Per Cover Polarity)	Approx Weight with Acid (lbs.)	Terminal Type (Refer to page 6)	Acid Volume (Liter)	Regular Charge Current (Amp)	C.C.A. @ 0 °F (-18 °C)					
		L	W	H	L	W	H											
YTX14AH-BS*	12	5 5/16	3 1/2	6 9/16	134	89	166	+					-	11.1	4	0.66	1.2	210
YTX14AHL-BS	12	5 5/16	3 1/2	6 9/16	134	89	166	-					+	11.1	4	0.66	1.2	210
YTX14H-BS	12	6	3 7/16	5 3/4	150	87	145	+					-	10.6	5	0.69	1.2	240
YTX20CH-BS	18	6	3 7/16	6 3/8	150	87	161	+					-	13.4	5	0.82	1.8	270
YTX20H-BS	18	6 7/8	3 7/16	6 1/8	175	87	155	+					-	15.1	4	0.93	1.8	310
YTX20HL-BS	18	6 7/8	3 7/16	6 1/8	175	87	155	-					+	15.1	4	0.93	1.8	310
YTX20HL-BS-PW**	18	6 7/8	3 7/16	6 7/8 [®]	175	87	175 [®]	-					+	15.1	4	0.93	1.8	310
YTX24HL-BS	21	8 1/8	3 7/16	6 3/8	205	87	162	-					+	17.5	4	1.08	2.1	350

* Includes 10mm height spacer for use in replacing YB14A-A1 and YB14A-A2.

** Includes 20mm height spacer for use in replacing YB16CL-B.



- 01 Casques et vêtements
- 02 Accessoires
- 03 Pneus et chambres à air
- 04 Électricité**
- 05 Pare-brises
- 06 Câbles, contrôles et miroirs
- 07 Freins
- 08 Suspensions
- 09 Chaînes et pignons
- 10 Systèmes d'alimentation
- 11 Silencieux
- 12 Pièces de moteur
- 13 Pièces de Moto-marine
- 14 Produits chimiques
- 15 Outils
- 16 Mini-moteurs
- 17 Tables d'applications

BATTERY SPECIFICATIONS

AGM



Factory Activated (Non-Spillable) 12 VOLT

Battery Type	Capacity AH (10H-R)	Dimensions – Inches (± 1/16 in)			Dimensions – Millimeters (± 2mm)			Assembly Figure (As Per Cover Polarity)	Approx Weight with Acid (lbs.)	Terminal Type (Refer to page 6)	Acid Volume (Liter)	Regular Charge Current (Amp)	C.C.A. @ 0 °F (-18 °C)
		L	W	H	L	W	H						
YTX9	8	6	3 7/16	4 3/16	150	87	105	+	6.6	5	N/A	0.9	135
YTX12	10	6	3 7/16	5 1/8	150	87	130	+	9.2	5	N/A	1.2	180
YT12B	10	6	3 7/16	5 1/8	150	87	130	+	9.2	5	N/A	1.2	180
YTX14	12	6	3 7/16	5 3/4	150	87	145	-	9.7	5	N/A	1.4	200
YTX14L	12	6	3 7/16	5 3/4	150	87	145	-	9.7	5	N/A	1.4	200
YTX15L	13	6 7/8	3 7/16	5 1/8	175	87	130	+	11.0	4	N/A	1.3	230
YTX20	18	6 7/8	3 7/16	6 1/8	175	87	155	-	13.9	4	N/A	1.8	270
YTX20L	18	6 7/8	3 7/16	6 1/8	175	87	155	-	13.9	4	N/A	1.8	270
YIX30L	30	6 9/16	5	6 7/8	166	126	175	-	22.0	4	N/A	3	385
YIX30L-PW**	30	6 9/16	5	6 7/8	166	126	175	-	22.0	4	1.40	3.0	385

Fresh Pack (Battery Supplied Dry with an Acid Bottle) 12 VOLT

Battery Type	Capacity AH (10H-R)	Dimensions – Inches (± 1/16 in)			Dimensions – Millimeters (± 2mm)			Assembly Figure (As Per Cover Polarity)	Approx Weight with Acid (lbs.)	Terminal Type (Refer to page 6)	Acid Volume (Liter)	Regular Charge Current (Amp)	C.C.A. @ 0 °F (-18 °C)
		L	W	H	L	W	H						
YTR4A-BS	2.3	4 1/2	1 15/16	3 3/8	114	49	86	+	2.4	12	0.14	0.3	45
YT4B-BS	2.3	4 1/2	1 9/16	3 7/16	114	39	86.5	+	2.4	13	0.12	0.3	40
YTX4L-BS	3	4 1/2	2 13/16	3 3/8	114	71	86	-	3.4	5	0.18	0.4	50
YTX5L-BS	4	4 1/2	2 13/16	4 3/16	114	71	106	-	4.2	5	0.24	0.5	80
YT7B-BS	6.5	6	2 9/16	3 11/16	150	65	93	+	5.9	11	0.33	0.7	120
YTX7A-BS	6	6	3 7/16	3 3/4	150	87	94	+	6.3	5	0.33	0.7	105
YTX7L-BS	6	4 1/2	2 13/16	5 3/16	114	71	131	-	6.1	5	0.33	0.6	100
YT9B-BS	8	6	2 3/4	4 1/8	150	70	105	+	8.7	11	0.40	0.8	115
YTX9-BS	8	6	3 7/16	4 3/16	150	87	105	+	6.6	5	0.40	0.9	135
YT12A-BS	10	6	3 7/16	4 3/16	150	87	105	+	7.7	5	0.47	1.0	175
YT12B-BS	10	6	2 3/4	5 1/8	150	69	130	+	9.0	11	0.52	1.0	215
YTX12-BS	10	6	3 7/16	5 1/8	150	87	130	+	9.2	5	0.60	1.2	180
KMX14-BS*	12	6	3 7/16	5 3/4	150	87	145	+	8.1	5	0.69	1.4	200
YT14B-BS	12	6 1/8	2 3/4	5 3/4	150	70	145	+	11.8	11	0.60	1.2	210
YTX14-BS	12	6	3 7/16	5 3/4	150	87	145	+	9.7	5	0.69	1.4	200
YTX14L-BS	12	6	3 7/16	5 3/4	150	87	145	-	9.7	5	0.69	1.4	200
YTX15L-BS	13	6 7/8	3 7/16	5 1/8	175	87	130	-	11.0	4	0.69	1.3	230
YTX16-BS	14	6	3 7/16	6 3/8	150	87	161	+	12.6	4	0.78	1.4	230
YTX16-BS-1	14	6	3 7/16	6 3/8	150	87	161	+	12.6	1	0.78	1.4	230
YTX20-BS	18	6 7/8	3 7/16	6 1/8	175	87	155	+	13.9	4	0.93	1.8	270
YTX20L-BS	18	6 7/8	3 7/16	6 1/8	175	87	155	-	13.9	4	0.93	1.8	270
YIX30L-BS	30	6 9/16	5	6 7/8	166	126	175	-	22.0	4	1.40	3.0	385
YIX30L-BS-PW**	30	6 9/16	5	6 7/8	166	126	175	-	22.0	4	1.40	3.0	385

* Available at Kawasaki dealers only.
 ** Includes 17mm height spacer for replacing YB30CL-E.



Helmets and clothing 01

Accessories 02

Tires and tubes 03

Electricity 04

Windshields 05

Cables, controls and mirrors 06

Brakes 07

Suspensions 08

Chains and sprockets 09

Fuel systems 10

Mufflers 11

Engine parts 12

Watercraft parts 13

Chemical products 14

Tools 15

Small-engines 16

Application charts 17

Good

BATTERY SPECIFICATIONS

High Performance, Conventional (YuMicron)

12 VOLT

Battery Type	Capacity AH (10H-R)	Dimensions – Inches (± 1/16 in)			Dimensions – Millimeters (± 2 mm)			Assembly Figure (As Per Cover Polarity)	Approx Weight w/out Acid (lbs.)	Terminal Type (Refer to page 6)	Acid Volume (oz.)	Regular Charge Current (Amp)
		L	W	H	L	W	H					
YB25L-C	2.5	3 3/16	2 3/4	4 1/8	80	70	105		1.7	-	8.1	0.3
YB25L-C-1	2.5	3 3/16	2 3/4	4 1/8	80	70	105		1.7	-	8.1	0.3
YB3L-A	3	3 7/8	2 1/4	4 3/8	98	56	110		2.5	6	8.1	0.3
YB3L-B	3	3 7/8	2 1/4	4 3/8	98	56	110		2.5	6	8.1	0.3
YB4L-A	4	4 3/4	2 3/4	3 5/8	120	70	92		2.8	5	10.1	0.4
YB4L-B	4	4 3/4	2 3/4	3 5/8	120	70	92		2.8	5	10.1	0.4
YB5L-B	5	4 3/4	2 3/8	5 1/8	120	60	130		3.5	6	12.2	0.5
YB6L-B	6	5 1/2	2 7/8	3 17/16	138	72.5	100		3.5	6	12.2	0.5
YB7-A	8	5 5/16	3	5 1/4	135	75	133		5.1	6	20.3	0.8
YB7B-B	7	6	2 3/8	5 1/8	150	60	130		4.0	6	16.9	0.7
YB7C-A	8	5 1/8	3 9/16	4 1/2	130	90	114		5.1	1	20.3	0.8
YB7L-B	8	5 5/16	3	5 1/4	135	75	133		5.1	6	20.3	0.8
YB9A-A	9	5 5/16	3	6 1/8	135	75	155		5.3	6	20.3	0.9
YB9L-A2	9	5 5/16	3	5 1/2	135	75	139		5.3	2	20.3	0.9
YB9-B	9	5 5/16	3	5 1/2	135	75	139		5.3	6	20.3	0.9
YB9L-B	9	5 5/16	3	5 1/2	135	75	139		5.3	6	20.3	0.9
YB10A-A2	11	5 5/16	3 9/16	6 1/8	135	90	155		7.0	8	27.0	1.1
YB10L-A2	11	5 5/16	3 9/16	5 3/4	135	90	145		7.0	8	27.0	1.1
YB10L-B	11	5 5/16	3 9/16	5 3/4	135	90	145		7.0	6	27.0	1.1
YB10L-B2	11	5 5/16	3 9/16	5 3/4	135	90	145		7.0	8	27.0	1.1
YB12A-A	12	5 5/16	3 3/16	6 5/16	134	80	160		6.8	6	27.0	1.2
YB12A-A ^{WTD} ▲	12	5 5/16	3 3/16	6 5/16	134	80	160		6.8	6	27.0	1.2
YB12A-A ^{WTA} **	12	5 5/16	3 3/16	6 5/16	134	80	160		6.8	6	27.0	1.2
YB12AL-A ^{WTA} D	12	5 5/16	3 3/16	6 5/16	134	80	160		6.8	6	25.4	1.2
YB12AL-A	12	5 5/16	3 3/16	6 5/16	134	80	160		6.8	6	25.4	1.2
YB12AL-A2*	12	5 5/16	3 3/16	6 5/16	134	80	160		6.8	8	25.4	1.2
YB12A-B	12	5 5/16	3 3/16	6 5/16	134	80	160		6.8	6	25.4	1.2
YB12B-B2	12	6 5/16	3 9/16	5 1/8	160	90	130		7.1	8	27.0	1.2
YB12C-A	12	5 5/16	3 9/16	6 7/8	134	80	175		7.1	4	27.0	1.2
YB14-A2	14	5 5/16	3 1/2	6 9/16	134	89	166		7.6	8	30.4	1.4
YB14A-A1	14	5 5/16	3 1/2	6 15/16	134	89	176		7.9	6	30.4	1.4
YB14A-A2	14	5 5/16	3 1/2	6 15/16	134	89	176		7.9	8	30.4	1.4

* Includes terminal adaptor for converting to top mount.
** When ordering this battery, specify terminal adaptor.

▲ Discontinued, use YB12AL-A2.
When ordering this battery, specify sensor.



01 Casques et vêtements

02 Accessoires

03 Pneus et chambres à air

04 Électricité

05 Pare-brises

06 Câbles, contrôles et miroirs

07 Freins

08 Suspensions

09 Chaînes et pignons

10 Systèmes d'alimentation

11 Silencieux

12 Pièces de moteur

13 Pièces de Moto-marine

14 Produits chimiques

15 Outils

16 Mini-moteurs

17 Tables d'applications

BATTERY SPECIFICATIONS Good

High Performance, Conventional (YuMicron) 12 VOLT

Battery Type	Capacity AH (10Hr)	Dimensions – Inches (± 1/16 in)			Dimensions – Millimeters (± 2 mm)			Assembly Figure (As Per Cover Polarity)	Approx Weight w/out Acid (lbs.)	Terminal Type (Refer to page 6)	Acid Volume (oz.)	Regular Charge Current (Amp)
		L	W	H	L	W	H					
YB14L-A1	14	5 5/16	3 1/2	6 9/16	134	89	166		7.6	1	30.4	1.4
YB14L-A2	14	5 5/16	3 1/2	6 9/16	134	89	166		7.6	8	30.4	1.4
YB14L-A2 W6 ▲	14	5 5/16	3 1/2	6 9/16	134	89	166		7.6	8	30.4	1.4
YB14L-B2	14	5 5/16	3 1/2	6 9/16	134	89	166		7.6	8	30.4	1.4
YB14-B2	14	5 5/16	3 1/2	6 9/16	134	89	166		7.6	8	30.4	1.4
SYB14L-A2 *	14	5 5/16	3 1/2	6 9/16	134	89	166		7.6	8	30.4	1.4
SYB14L-B2 D1 *	14	5 5/16	3 1/2	6 9/16	134	89	166		7.6	8	30.4	1.4
YB16AL-A2	16	8 1/8	2 13/16	6 7/16	207	71.5	164		8.6	2	37.2	1.6
HYB16A-AB	16	6	3 5/8	7 1/16	151	91	180		8.5	7	30.4	1.6
YB16-B	19	6 7/8	4	6 1/8	175	100	155		10.5	6	40.6	1.9
YB16-B-CX	19	6 7/8	4	6 1/8	175	100	155		10.5	6	40.6	1.9
YB16HL-A-CX	19	6 7/8	4	6 1/8	175	100	155		10.5	6	40.6	1.9
YB16L-B	19	6 7/8	4	6 1/8	175	100	155		10.5	6	40.6	1.9
YB16B-A	16	6 5/16	3 9/16	6 3/8	160	90	161		8.4	4	33.8	1.6
YB16B-A1*	16	6 5/16	3 9/16	6 3/8	160	90	161		8.4	7	33.8	1.6
YB16C-B	19	6 7/8	4	6 7/8	175	100	175		10.1	5	40.6	1.9
YB16CL-B	19	6 7/8	4	6 7/8	175	100	175		10.1	5	40.6	1.9
SYB16L-B D2 *	19	6 15/16	4	6 1/8	175	100	155		9.3	6	43.9	1.9
YB18-A	18	7 1/8	3 9/16	6 3/8	180	90	162		9.4	7	40.6	1.8
YB18L-A	18	7 1/8	3 9/16	6 3/8	180	90	162		9.4	7	40.6	1.8
Y50-N18A-A	20	8 1/8	3 9/16	6 15/16	205	90	176		11.2	7	50.7	2.0
Y50-N18L-A	20	8 1/8	3 9/16	6 3/8	205	90	162		11.2	7	44.0	2.0
Y50-N18L-A-CX	20	8 1/8	3 9/16	6 3/8	205	90	162		11.2	7	44.0	2.0
Y50-N18L-A3	20	8 1/8	3 9/16	6 3/8	205	90	162		11.2	4	44.0	2.0
SY50-N18L-AT *	20	8 1/8	3 9/16	6 3/8	205	90	162		11.2	7	44.0	2.0
Y60-N24-A	28	7 1/4	4 7/8	6 7/8	184	124	175		14.4	3	57.5	2.8
Y60-N24AL-B D3	28	7 1/4	4 7/8	6 7/8	184	124	175		14.4	3	57.5	2.8
YB30L-B	30	6 5/8	5 3/16	6 15/16	168	132	176		14.1	4	57.5	3.0
YB30CL-B	30	6 5/8	5 3/16	7 9/16	168	132	192.2		14.5	4	57.5	3.0
51814	19***	7 7/16	3 1/4	6 7/8	186	82	171		9.4	10	33.8	1.9
51913	19***	7 7/16	3 1/4	6 7/8	186	82	171		9.4	10	33.8	1.9
53030	30***	7 7/16	5 1/8	6 7/8	186	130	171		16.1	10	54.1	3.0

D1 Discontinued, use YB14L-B2.
D2 Discontinued, use YB16L-B.
D3 Discontinued, use 53030.
*** DIN Standard @ 20 hr. rate.

▲ When ordering this battery, specify sensor.
◆ This battery includes a sensor.
* Includes terminal adaptor for converting to side mount.



Helmets and clothing 01

Accessories 02

Tires and tubes 03

Electricity 04

Windshields 05

Cables, controls and mirrors 06

Brakes 07

Suspensions 08

Chains and sprockets 09

Fuel systems 10

Mufflers 11

Engine parts 12

Watercraft parts 13

Chemical products 14

Tools 15

Small-engines 16

Application charts 17

Good

BATTERY SPECIFICATIONS

Conventional

6 VOLT

Battery Type	Capacity AH (10HR-R)	Dimensions - Inches (± 1/16 in)			Dimensions - Millimeters (± 2mm)			Assembly Figure (As Per Cover Polarity)	Approx Weight w/out Acid (lbs.)	Terminal Type (Refer to page 6)	Acid Volume (oz.)	Regular Charge Current (Amp)
		L	W	H	L	W	H					
6N2-2A	2	2 3/4	1 7/8	3 3/4	70	47	96		1.0	-	34	0.2
6N2-2A-1	2	2 3/4	1 7/8	3 3/4	70	47	96		1.0	-	34	0.2
6N2-2A-3	2	2 3/4	1 7/8	3 3/4	70	47	96		1.0	-	34	0.2
6N2-2A-4	2	2 3/4	1 7/8	3 3/4	70	47	96		1.0	-	34	0.2
6N2-2A-8	2	2 3/4	1 7/8	3 3/4	70	47	96		1.0	-	34	0.2
6N2A-2C	2	2 3/4	1 7/8	4 3/16	70	47	106		1.0	-	34	0.2
6N2A-2C-1**	2	2 3/4	1 7/8	4 3/16	70	47	106		1.0	-	34	0.2
6N2A-2C-3	2	2 3/4	1 7/8	4 3/16	70	47	106		1.0	-	34	0.2
6N4-2A	4	2 13/16	2 13/16	3 3/4	71	71	96		1.3	-	6.8	0.4
6N4-2A-3 D4	4	2 13/16	2 13/16	3 3/4	71	71	96		1.3	-	6.8	0.4
6N4-2A-4	4	2 13/16	2 13/16	3 3/4	71	71	96		1.3	-	6.8	0.4
6N4-2A-5	4	2 13/16	2 13/16	3 3/4	71	71	96		1.3	-	6.8	0.4
6N4-2A-6	4	2 13/16	2 13/16	3 3/4	71	71	96		1.3	-	6.8	0.4
6N4-2A-8	4	2 13/16	2 13/16	3 3/4	71	71	96		1.3	-	6.8	0.4
6N4A-4D	4	2 3/8	2 1/4	5 1/8	61	57	131		1.7	-	6.8	0.4
6N4B-2A	4	4	1 7/8	3 3/4	102	48	96		1.7	-	6.8	0.4
6N4B-2A-3	4	4	1 7/8	3 3/4	102	48	96		1.7	-	6.8	0.4
6N4B-2A-5	4	4	1 7/8	3 3/4	102	48	96		1.7	-	6.8	0.4
6N4C-1B D4	4	2 13/16	2 13/16	4 1/8	71	71	105		1.4	-	6.8	0.4
6N5.5-1D	5.5	3 9/16	2 3/4	3 15/16	90	70	100		1.8	-	10.1	0.6
6N5.5-1D-1 D4	5.5	3 9/16	2 3/4	3 15/16	90	70	100		1.8	-	10.1	0.6
6N6-1B D4	6	3 7/8	2 1/4	4 3/8	99	57	111		2.0	-	10.1	0.6
6N6-3B	6	3 7/8	2 1/4	4 3/8	99	57	111		2.0	6	10.1	0.6
6N6-3B-1	6	3 7/8	2 1/4	4 3/8	99	57	111		2.0	6	10.1	0.6
6N6-1D D4	6	3 7/8	2 1/4	4 3/8	99	57	111		2.0	-	10.1	0.6
6N6-1D-2	6	3 7/8	2 1/4	4 3/8	99	57	111		2.0	-	10.1	0.6
B39-6 D4	7	4 15/16	1 7/8	4 15/16	126	48	126		2.8	6	10.1	0.7
6N11-2D	11	5 7/8	2 3/4	3 15/16	150	70	100		3.5	6	13.5	1.1
6N11A-1B	11	4 13/16	2 7/16	5 1/8	122	62	131		3.5	6	13.5	1.1
B54-6	12	6 1/8	2 1/4	4 9/16	156	57	116		3.8	6	16.9	1.2
6N12A-2D	12	6 1/8	2 1/4	4 9/16	156	57	116		3.8	6	15.2	1.2
B38-6A	13	4 1/16	3 1/4	6 15/16	119	83	161		4.7	6	21.0	1.3
6YB8L-B	8	4 3/4	2 3/4	3 3/4	120	70	95		3.0	6	10.5	0.8
6YB11-2D	11	5 7/8	2 3/4	3 15/16	150	70	100		4.4	6	13.5	1.1

** 6N2A-2C-1 replaces B60-6.
D4 Discontinued.



01 Casques et vêtements

02 Accessoires

03 Pneus et chambres à air

04 Électricité

05 Pare-brises

06 Câbles, contrôles et miroirs

07 Freins

08 Suspensions

09 Chaînes et pignons

10 Systèmes d'alimentation

11 Silencieux

12 Pièces de moteur

13 Pièces de Moto-marine

14 Produits chimiques

15 Outils

16 Mini-moteurs

17 Tables d'applications

BATTERY SPECIFICATIONS

Good

Battery Type	Capacity AH (10H-R)	Dimensions – Inches (± 1/16 in)			Dimensions – Millimeters (± 2 mm)			Assembly Figure (As Per Cover Polarity)	Approx Weight w/out Acid (lbs.)	Terminal Type (Refer to page 6)	Acid Volume (oz.)	Regular Charge Current (Amp)
		L	W	H	L	W	H					
12N5-3B	5	4 3/4	2 3/8	5 1/8	120	60	130		3.1	6	13.5	0.5
12N5-4B	5	4 3/4	2 3/8	5 1/8	120	60	130		3.1	6	13.5	0.5
12N5-5-3B	5.5	5 5/16	2 3/8	5 1/8	135	60	130		4.3	6	13.5	0.6
12N5-5-4A	5.5	5 5/16	2 3/8	5 1/8	135	60	130		4.3	2	13.5	0.6
12N5-5A-3B	5.5	4 1/16	3 9/16	4 1/2	103	90	114		4.3	6	16.9	0.6
12N7-3B	7	5 5/16	3	5 1/4	135	75	133		4.9	6	16.9	0.7
12N7-4A	7	5 5/16	3	5 1/4	135	75	133		4.9	6	16.9	0.7
12N7-4B	7	5 5/16	3	5 1/4	135	75	133		4.9	6	16.9	0.7
12N7D-3B	7	5 5/16	3	5 15/16	135	75	150		4.9	6	20.3	0.7
12N9-3A	9	5 5/16	3	5 1/2	135	75	139		5.4	9	20.3	0.9
12N9-3A-1 D6	9	5 5/16	3	5 1/2	135	75	139		5.4	6	20.3	0.9
12N9-3B	9	5 5/16	3	5 1/2	135	75	139		5.4	6	20.3	0.9
12N9-4B-1	9	5 5/16	3	5 1/2	135	75	139		5.4	6	20.3	0.9
12N10-3A D4	10	5 5/16	3 9/16	5 3/4	135	90	145		6.4	6	27.0	1.0
12N10-3A-1 D4	10	5 5/16	3 9/16	5 3/4	135	90	145		6.4	6	27.0	1.0
12N10-3A-2 D6	10	5 5/16	3 9/16	5 3/4	135	90	145		5.8	8	27.0	1.0
12N11-3A-1 D4	11	5 5/16	3 9/16	6 1/8	135	90	155		7.5	8	27.0	1.1
12N12A-4A-1	12	5 5/16	3 3/16	6 5/16	134	80	160		6.8	6	23.7	1.2
12N14-3A	14	5 5/16	3 1/2	6 9/16	134	89	166		7.5	8	27.0	1.4
12N24-3A	24	7 1/4	4 7/8	6 7/8	184	124	175		12.1	3	40.6	2.4
12N24-3	24	7 1/4	4 7/8	6 7/8	184	124	175		12.1	3	40.6	2.4
YHD-12H	29	8 1/8	5 1/4	6 1/2	206	133	165		13.3	9	67.6	2.8

D6 Discontinued, use YB9L-A2. D4 Discontinued.

JAPANESE TRACTOR BATTERY SPECIFICATIONS

JIS Type	Reference Number	Plate / Cell	Capacity Ah ▲ (5 hr)	Capacity Ah ▲ (20 hr)	Cranking Performance ▲ (Amps 0 °F)	Reserve Capacity Minutes (80 °F)	Overall Dimensions (inches)			Shipping Weight Dry (lbs.)	Volume Of Acid (oz.)	Charging Current (Amp)	See Key	
							L	W	H				Terminal	Layout
*36B20L(S)	40B19L(S) NS40ZL(S)	9	28	35	275	52	7 3/4	5 1/16	8 15/16	17.9	84.6	3.5	A	2
46B24R	NS60	13	36	45	330	75	9 3/8	5 1/16	8 15/16	20.1	109.0	4.5	B	1
*46B24L(S)	NX60L(S)	13	36	45	330	75	9 3/8	5 1/16	8 15/16	20.1	109.5	4.5	A	2
36B20L	40B19LNS40ZL	9	28	35	275	52	7 3/4	5 1/16	8 15/16	17.9	91.7	3.5	B	2
*56B24L(S)	NX100S6L(S)	13	36	45	410	70	9 3/8	5 1/16	8 15/16	21.3	109.3	4.5	A	2
95E41R	N100	17	80	100	475	200	16 3/8	6 15/16	9 3/8	38.1	233.1	10	A	1
115F51	N120	21	96	120	420	240	19 7/8	7 3/16	10 1/8	48.7	317.4	12.0	A	3
145F51	NS150	25	120	150	760	296	19 7/8	7 3/16	10 1/8	56.2	370.3	14.0	A	3
145G51	N150	23	120	150	685	240	20 3/16	8 3/4	10 1/8	63.8	337.8	15.0	A	3
190H52	N200	31	160	200	765	370	20 3/4	11 1/16	10 3/4	81.7	479.7	20	A	3

* (S) signifies Standard Terminal ▲ Figures based on JIS/SAE specifications and reference only.

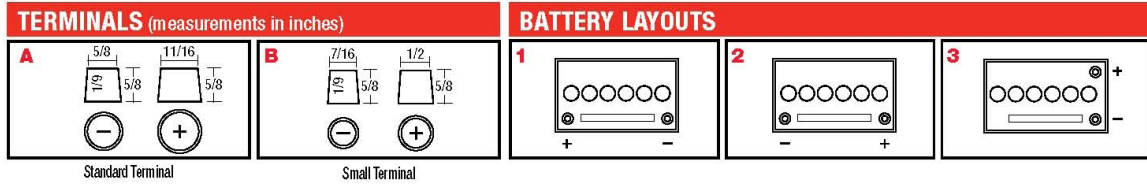



Helmets and clothing
01

Accessories
02

Tires and tubes
03

Electricity
04

Windshields
05

Cables, controls and mirrors
06

Brakes
07

Chains and Suspensions
08

Chains and sprockets
09

Fuel systems
10

Mufflers
11

Engine parts
12

Watercraft parts
13

Chemical products
14

Tools
15

Small-engines
16

Application charts
17

BATTERY UPGRADE CROSS REFERENCE CHART

AGM Factory Activated	AGM High Performance	AGM	YuMicron CX	YuMicron	Conventional
-	-	-	-	6YB11-2D	6N11-2D
YTZ7S	YT4L-BS YT5L-BS	YT4L-BS (Discontinued) YT5L-BS (Discontinued)	-	YB4L-A, YB4L-B	-
-	-	-	-	YBSL-B	12N5-3B
-	-	-	-	YB7L-B	12N7-3B
-	-	-	-	YB7-A	12N7-4A
-	-	-	-	YB9-B	12N9-4B-1
-	-	-	-	YBSL-B	12N9-3B
-	-	-	-	YB1QL-A2	12N10-3A-2
-	-	-	-	YB12A-A	12N12A-4A-1
YTX14H	YTX14H-BS	YTX14-BS	-	-	-
YTX14AH	YTX14AH-BS	-	-	YB14-A2, YB14-B2	-
YTX14AH ^{3,4}	YTX14AH-BS ^{3,4}	-	-	YB14A-A1, YB14A-A2	-
YTX14AHL	YTX14AHL-BS	-	-	YB14L-A2	12N14-3A
YTX14AHL	YTX14AHL-BS	-	-	YB14L-B2	-
YTX20CH	YTX20CH-BS	YTX16-BS	-	-	-
GYZ20H ⁵ , YTX20H ⁵ , YTX20 ²	YTX20H-BS ²	YTX20-BS ²	YB16-B-CX	YB16-B	-
YTX20H, YTX20 ²	YTX20H-BS ²	YTX20-BS ²	-	YB18-A	-
YTX20HL-PW ⁶	YTX20HL-BS-PW ⁶	-	-	YB16CL-B	-
YTX20HL, YTX20L ⁷	YTX20HL-BS ⁷	YTX20L-BS ⁷	YB16HL-A-CX	-	-
YTX20HL, YTX20L ⁷	YTX20HL-BS ²	YTX20L-BS ²	-	YB16L-B	-
YTX20HL, YTX20L ²	YTX20HL-BS ²	YTX20L-BS ²	-	YB18L-A	-
GYZ20HL ⁸	YTX20HL-BS ²	YTX20L-BS	-	-	-
YTX24HL ³	YTX24HL-BS ³	-	Y50-N18L-A-CX	Y50-N18L-A	-
YTX24HL	YTX24HL-BS	-	-	Y50-N18-A3	-
YTX24HL ^{3,1}	YTX24HL-BS ^{3,1}	-	-	SYS50-N18-AT	-
YIX30L	YIX30L-BS	-	-	YB30L-B	-
-	-	-	-	YB30CLB	-
YIX30L	YIX30L-BS	-	-	53030	Y60-N24L-B (Discontinued)
YIX30L-PW	YIX30LBS-PW	-	-	YIX30LBS-PW	-

1 Eliminates need for sensor (needs to be disabled).
 2 The YTX20 series batteries may be used as an optional upgrade, but some modification to the hold down may be necessary. See battery label for retrofit cautions.
 3 Top and front terminal mounts only.
 4 Includes 10mm height spacer.
 5 Includes 17mm height spacer.
 6 Includes 20mm height spacer for use in replacing YB16CL-B.
 7 Requires use of Yuasa Cover/Spacer Kit, see part no. 478651.
 8 For Harley-Davidson Models only.

BATTERY SUPPLIER CROSS REFERENCE

Yuasa	EXIDE	Deka	Delco	Interstate	GS	Motocross	NAPA	Sears	Wal-Mart	Yacht
YTR4A-BS	-	-	-	CYTR4A-BS	GTR4A-5	M62R4A	-	-	-	-
YTB4B-BS	-	-	-	CYT4B-BS	GT4B-5	M62T4B	-	-	-	-
YTX4L-BS	4L-BS	-	GT4L-BS	CYTX4L-BS	GT4L-BS	M62X4B	740-1865	44015	ES4LBS	CT4L-BS
YTX5L-BS	5L-BS	-	GT5L-BS	CYTX5L-BS	GT5L-BS	M32X5B	-	44022	-	-
YTX7A-BS	7A-BS	-	-	CYTX7A-BS	GTX-7A-BS	M32X7A	-	44023	-	CTX7A-BS
YTX7B-BS	-	-	-	CYT7B-BS	GT7B-4	M62T7B	-	-	-	-
YTX7L-BS	7L-BS	-	-	CYTX7L-BS	GTX7L-BS	M32T7B	-	44024	-	CTX7L-BS
YTZ7S	-	-	-	FAYTZ7S	GT6B-3	M72T7S	-	-	-	-
YTX9-BS	9-BS	ETX9	GTX9-BS	CYTX9-BS	GTX9-BS	M329BS	740-1825	44025	-	CTX9-BS
YTX9B-BS	-	-	-	CYT9B-BS	GT9B-4	M629B4	-	-	-	-
YTZ10S	-	-	-	FAYTZ10S	-	M7210A	-	-	-	-
YTX12-BS	12-BS	ETX12	GTX12-BS	CYTX12-BS	GTX12-BS	M3RH2S	740-1866	44016	ES12BS	CTX12-BS
YT12B-BS	-	-	-	CYT12B-BS	GT12B-4	M6212B	-	-	-	-
YTZ12S	-	-	-	FAYTZ12S	-	M7212A	-	-	-	-
YTX14-BS	14-BS	ETX14	GTX14-BS	CYTX14-BS	GTX14-BS	M3RH4S	740-1866	44017	ES14BS	CTX14-BS
YTX14AH-BS	-	ETX15	-	CYTX14AH-BS	-	M62H4A	-	44004	-	-
YTX14AHL-BS	-	ETX15L	-	CYTX14AHL-BS	-	M62H4L	-	44005	-	-
YT14B-BS	-	-	-	CYT14B-BS	GT14B-4	M624B4	-	-	-	-
YTX14L-BS	-	-	-	CYTX14L-BS	-	-	-	-	-	-
YTZ14S	-	-	-	FAYTZ14S	-	M72Z14	-	-	-	-
YTX15L-BS	-	-	-	CYTX15L-BS	-	M6215L	-	44162	-	CTX20L-BS
YTX16-BS	-	-	-	CYTX16-BS	-	M32X6S	-	-	-	-
YTX20-BS	16-BS	ETX16	-	CYTX20-BS	GT16-BS	M32RBS	-	44028	-	-
YTX20CH-BS	-	-	-	CYTX20CH-BS	-	M6220C	-	-	-	-
YTX20L-BS	16L-BS	ETX16L	-	CYTX20L-BS	GT16L-BS	M320BS	-	44027	-	-
YTX20L-BS	20L-BS	ETX20L	-	CYTX20L-BS	GTX20L-BS	M320BS	-	44027	-	CTX20L-BS
YTX24HL-BS	18L-BS	ETX18L	-	CYTX24HL-BS	GTX18L-BS	M6250H	-	44006	-	-
YIX30L-BS	-	ETX30L	-	CYIX30L-BS	YGX30	M7230L	-	-	-	-



- 01 Casques et vêtements
- 02 Accessoires
- 03 Pneus et chambres à air
- 04 Électricité**
- 05 Pare-brises
- 06 Câbles, contrôles et miroirs
- 07 Freins
- 08 Suspensions
- 09 Chaines et pignons
- 10 Systèmes d'alimentation
- 11 Silencieux
- 12 Pièces de moteur
- 13 Pièces de Moto-marine
- 14 Produits chimiques
- 15 Outils
- 16 Mini-moteurs
- 17 Tables d'applications

BATTERY SUPPLIER CROSS REFERENCE

Yuasa	EXIDE	Deka	Delco	Interstate	GS	Motocross	NAPA	Sears	Wal-Mart	Yacht
YB2.5L-C	2.5L-C	-	-	YB2.5L-C	CB2.5L-C	M325LC	-	44035	-	CB2.5L-C
YB2.5L-C-1	2.5L-C-1	-	-	YB2.5L-C-1	CB2.5L-C-1	M32L61	-	44036	-	CB2.5L-C-1
YB3L-A	3L-A	-	-	YB3L-A	CB3L-A	M323LA	-	44037	-	CB3L-A
YB3L-B	3L-B	-	-	YB3L-B	CB3L-B	M223LB	-	44038	-	CB3L-B
YB4L-A	4L-A	-	-	YB4L-A	CB4L-A	M224LA	-	44039	-	CB4L-A
YB4L-B	4L-B	-	MC0414	YB4L-B	CB4L-B	M324LB	740-1861	44014	-	CB4L-B
YB5L-B	5L-B	-	-	YB5L-B	CB5L-B	M325LB	740-1868	44353	-	CB5L-B
YB7-A	7-A	-	-	YB7-A	CB7-A	M227AY	-	44040	-	CB7-A
YB7C-A	7C-A	-	-	YB7C-A	CB7C-A	M227CY	M227CY	44041	-	CB7C-A
YB7L-B	7L-B	-	-	YB7L-B	CB7L-B	M2273Y	-	44042	-	CB7L-B
YB9A-A	9AA	-	CB9A-A	YB9A-A	CB9A-A	M329AY	740-1872	44043	-	CB9A-A
YB9L-A2	9L-A2	-	-	YB9L-A2	CB9L-A2	M2292Y	-	44044	-	CB9L-A2
YB9-B	9-B	-	-	YB9-B	CB9-B	M329BY	740-1858	44356	-	CB9-B
YB9L-B	9LB	-	-	YB9L-B	CB9L-B	M329LY	740-1837	44045	-	CB9L-B
YB10A-A2	10A-A	-	-	YB10A-A2	CB10A-A	M321AY	-	44046	-	CB10A-A
YB10L-A2	10LA2	-	MC1114	YB10L-A2	CB10L-A2	M3210Y	740-1857	44355	ES10LA2	CB10L-A2
YB10L-B	10L-B	-	-	YB10L-B	CB10L-B	M321LB	740-1831	44047	-	CB10L-B
YB10L-B2	10L-B2	-	-	YB10L-B2	CB10L-B2	M221L2	740-1832	44048	-	-
YB12A-A	12AA	-	MC1216	YB12A-A	CB12A-A	M3212Y	740-1854	44358	ES12AA	CB12A-A
YB12AL-A	12AL-A	-	-	YB12AL-A	CB12AL-A	M3221Y	740-1873	44052	-	CB12AL-A
YB12A-B	12A-B	-	-	YB12A-B	CB12A-B	M222AB	-	44053	-	CB12A-B
YB12B-B2	12B-B2	-	-	YB12B-B2	CB12B-B2	M221B2	-	44054	-	CB12B-B2
YB12C-A	12C-A	-	-	YB12C-A	CB12C-A	M222CA	-	44055	-	CB12C-A
YB14-A2	14-A2	-	-	YB14-A2	CB14-A2	M3214H	740-1864	44363	-	CB14-A2
YB14A-A1	14AA1	-	-	YB14A-A1	CB14A-A	M224A1	740-1826	44056	-	CB14A-A1
YB14A-A2	14AA2	-	MC1418	YB14A-A2	CB14A-A2	M3214A	740-1860	-	ES14AA2	CB14A-A2
YB14L-A1	14L-A1	-	-	YB14L-A1	CB14L-A1	M22141	-	44057	-	CB14L-A1
YB14L-A2	14L-A2	-	MC1406	YB14L-A2	CB14L-A2	M3214Y	740-1851	44364	ES14L-A2	CB14L-A2
YB14L-B2	14L-B2	-	-	YB14L-B2	CB14L-B2	M2214B	740-1828	44059	-	CB14L-B2
YB14-B2	14-B2	-	-	YB14-B2	CB14-B2	M224B2	-	44060	-	CB14-B2
SYB14L-A2	14LA2	-	-	SYB14L-A2	SCB14-LA2	M2214S	-	44061	-	SCB14-LA2
SYB14L-B2	14LB2	-	-	SYB14L-B2	SCB14-LB2	M22B4S	-	44062	-	SCB14-LB2
YB16AL-A2	16ALA2	-	CB16AL-A2	YB16AL-A2	CB16AL-A2	M32162	740-1877	44063	-	CB16AL-A2
HYB16A-AB	16AA	-	-	HYB16A-AB	HCB16A-A	M32H6B	740-1867	44064	-	HCB16A-A
YB16-B	16B	-	MC1912	YB16-B	CB16-B	M3216Y	740-1852	44366	ES16B	CB16-B
YB16L-B	16LB	-	-	YB16L-B	CB16L-B	M3216K	740-1827	44065	-	CB16L-B
YB16-B-CX	16B-LM	-	-	YB16-B-LM	GT16-BS	M3216C	-	44029	-	CB16-B-LM
YB16HL-A-CX	16HL-A-LM	-	-	YB16HL-A-LM	GT16L-BS	M2H16C	-	-	-	CB16HL-A-LM
YB16B-A	16B-A	-	-	YB16B-A	-	M2216B	-	44066	-	CB16B-A
YB16B-A1	16B-A1	-	-	YB16B-A1	-	M22161	-	44067	-	CB16B-A1
YB16C-B	16C-B	-	-	YB16C-B	-	M326CB	-	44068	-	-
YB16CL-B	16CLB	-	M1924	YB16CL-B	CB16CL-B	M396CL	740-1862	44001	ES16CLB	CB16CL-B
SYB16L-B	16L-B	-	-	SYB16L-B	SCB16L-B	M22S6A	-	44069	-	SCB16L-B
YB18-A	18-A	-	-	YB18-A	CB18-A	M321Y	740-1874	44070	-	CB18-A
YB18L-A	18LA	-	-	YB18L-A	CB18L-A	M3218L	740-1871	44071	-	CB18L-A
Y50-N18A-A	50-N18A-A	-	-	Y50-N18A-A	-	M228AY	-	44072	-	C50-N18A-A
Y50-N18L-A	50N18LA2	-	MC2008	Y50-N18L-A	C50-N18L-A3	M3218Y	-	-	ESSON-N18L-A	SCB50-N18L-A
Y50-N18L-A3	50N18LA3 **	-	-	Y50-N18L-A3	C50-N18L-A3	M328A3	740-1855	44359	-	C50-N18L-A3
Y60-N24-A	60-N24-A	-	-	Y60-N24-A	C60-N24L-A	M2224A	-	44074	-	C60-N24-A
Y60-N24AL-B	60-N24AL-B	-	-	Y60-N24AL-B	-	M2224B	740-1880	44075	-	C60-N24AL-B



MOTORCYCLE APPLICATIONS

- 01 Helmets and clothing
- 02 Accessories
- 03 Tires and tubes
- 04 Electricity**
- 05 Windshields
- 06 Cables, controls and mirrors
- 07 Brakes
- 08 Chains and Suspensions
- 09 Chains and sprockets
- 10 Fuel systems
- 11 Mufflers
- 12 Engine parts
- 13 Watercraft parts
- 14 Chemical products
- 15 Tools
- 16 Small-engines
- 17 Application charts

CC	Model	Year	High Performance AGM	AGM	YuMicron	Conventional	CC	Model	Year	High Performance AGM	AGM	YuMicron	Conventional
GILERA (continued)							HARLEY-DAVIDSON (continued)						
200	RV NGR E-Starter	-	-	-	YB10L-B	-	FLST Series (Softail)	'91-'96	YTX20HL-BS*	YTX20L-BS*	YB16HL-A-CX	-	-
	Arizona	-	-	-	-	12N5.5-3B	FXST/FLST Series (Softail)	'84-'90	YTX20H-BS*	YTX20L-BS*	YB16-B-CX	YB16-B	-
	Arizona	-	-	-	YB9-B	-	FL, FLH Series (Touring)	'80-'96	YTX24HL-BS*	-	Y50-N18L-A-CX	-	-
	Fast Bike	-	-	-	-	12N5.5-3B	FL, FLH Series (Touring)	'97-'98	-	YTX30L-BS*	YB30L-B	-	-
	Fast Bike	-	-	-	YB9-B	-	FL, FLH Series (Touring)	'78-'84	-	-	-	YHD-12H	-
	RTX, RV, RX Kick-Start	-	-	-	-	12N5.5-3B	VRSC V-Rod	'08-'13	GYZ20HL*	YTX20L ^{FA}	-	-	-
	RTX, RV, RX E-Starter	-	-	-	YB9-B	-	XL, XLH (Sportster)	'04-'13	-	YTX14L-BS	-	-	-
	T4	-	-	-	-	12N5.5-3B	XL, XLH (Sportster)	'97-'03	GYZ20HL*	YTX20L-BS	-	-	-
	Motocarro	-	-	-	-	B38-6A	XL, XLH (Sportster)	'87-'96	YTX20H-BS*	YTX20L-BS*	YB16-B-CX	-	-
125	Apache Kick-Start	-	-	-	-	12N5.5-3B	FX Series (Electric Start)	'71-'78	YTX20H-BS*	YTX20L-BS*	YB16-B-CX	YB16-B	-
	Apache E-Starter	-	-	-	YB9-B	-	FX Series (Kick Start)	'71-'72	-	-	YB7-A	12N7-4A	-
	Arizona Kick-Start	-	-	-	-	12N5.5-3B	FL/FLH Series (Touring)	'65-'77	-	-	-	YHD-12H	-
	Arizona E-Starter	-	-	-	YB9-B	-	VRSC V-Rod	'02-'07	YTX14H ^{FA}	YTX14 ^{FA}	-	-	-
	Crona Kick-Start	-	-	-	-	12N5.5-3B	XL Series (Sportster)	'87-'93	YTX20H-BS*	YTX20L-BS*	YB16-B-CX*	YB16-B	-
	Crona E-Starter	-	-	-	YB9-B	-	XL Series (Sportster)	'79-'85	YTX20H-BS*	YTX20L-BS*	YB16-B-CX*	YB16-B	-
	CX Kick-Start	-	-	-	-	12N5.5-3B	XLCH Series (Sportster Kick Start)	'70-'78	-	-	YB7-A*	12N7-4A	-
	CX E-Starter	-	-	-	YB9-B	-	XLCH Series (Sportster)	'77-'78	YTX20H-BS*	YTX20L-BS*	YB16-B-CX*	YB16-B	-
	Fast Bike Kick-Start	-	-	-	-	12N5.5-3B	XLCH Series (Sportster)	'67-'78	-	-	-	YHD-12H	-
	Fast Bike E-Starter	-	-	-	YB9-B	-	1000 XLX-61, XR1000	'83-'85	YTX20H-BS*	YTX20L-BS*	YB16-B-CX*	YB16-B	-
	Freestyle Kick-Start	-	-	-	-	12N5.5-3B	XL, XLH (Sportster)	'04-'13	-	YTX14L-BS	-	-	-
	Freestyle E-Starter	-	-	-	YB9-B	-	XL, XLH (Sportster)	'97-'03	GYZ20HL*	YTX20L-BS	-	-	-
	GFR Kick-Start	-	-	-	-	12N5.5-3B	XLH (Sportster)	'86-'96	YTX20H-BS*	YTX20L-BS*	YB16-B-CX	YB16-B	-
	GFR E-Starter	-	-	-	YB9-B	-	All Years	YTX14AHL-BS*	-	YB14L-A2	-	-	-
	KK, KZ Kick-Start	-	-	-	-	12N5.5-3B	350 SS350	Early Years	-	-	-	6N11A-1B	-
	KK, KZ E-Starter	-	-	-	YB9-B	-	250 SS250, SX250	'75-'78	-	-	YB7L-B*	12N7-3B	-
	MX1, MXR Kick-Start	-	-	-	-	12N5.5-3B	175 SS175, SX175	'74-'78	-	-	YB7L-B*	12N7-3B	-
	MX1, MXR E-Starter	-	-	-	YB9-B	-	125 SS125, SX125	'74-'78	-	-	YB7L-B*	12N7-3B	-
	Nebraska Kick-Start	-	-	-	-	12N5.5-3B	125 SXT125	'75-'78	-	-	YB7L-B*	12N7-3B	-
	Nebraska E-Starter	-	-	-	YB9-B	-	125 TX125	'73-'78	-	-	YB7L-B*	12N7-3B	-
	R1, R1S Kick-Start	-	-	-	-	12N5.5-3B	90 Z90	'73-'76	-	-	YB7L-B*	12N7-3B	-
	R1, R1S E-Starter	-	-	-	YB9-B	-							
	RC Rally	-	-	-	YB10L-B	-							
	RTX, RV, RX Kick-Start	-	-	-	-	12N5.5-3B							
	RTX, RV, RX E-Starter	-	-	-	YB9-B	-							
	SP01, SP02 Kick-Start	-	-	-	-	12N5.5-3B							
	SP01, SP02 E-Starter	-	-	-	YB9-B	-							
	TOP Rally Kick-Start	-	-	-	-	12N5.5-3B							
	TOP Rally E-Starter	-	-	-	YB9-B	-							
	Typhoon	-	-	-	YB7-A	-							
	XR1, XR2 Kick-Start	-	-	-	-	12N5.5-3B							
	XR1, XR2 E-Starter	-	-	-	YB9-B	-							
50	Bullit, Easy Moving, Runner	'97	-	-	YB4L-B	-							
	Eaglet	'95-'97	-	-	YB4L-B	-							
	GSA E-Starter	-	-	-	YB4L-B	-							
	Runner	'97	-	-	YB4L-B	-							
	Sioux E-Starter	-	-	-	YB4L-B	-							
	Stalker, Storm, Top Rally	-	-	-	YB4L-B	-							
	Typhoon	'97	-	-	YB4L-B	-							
CC	HARLEY-DAVIDSON												
1803	CVO FLH (Touring)	'07-'13	-	-	YTX30L-BS	-	1800	GL1800 Gold Wing, F6B	'09-'13	GYZ20L	-	-	-
(110)	CVO FXD (Dyna)	'07-'10	GYZ20HL*	YTX20L-BS	-	-	GL1800 Gold Wing	'01-'08	GYZ20L*	YTX20L-BS	-	-	-
	CVO FLST (Softail)	'07-'13	GYZ20HL*	YTX20L-BS	-	-	VTX1800C, F, N, R Retro, S	'02-'11	YTX20HL-BS*	YTX20L-BS	-	-	-
1690	FLH, FLT (Touring)	'10-'13	-	-	YTX30L-BS	-	NRX1800 Valkyrie Rune	'04-'05	GYZ20L*	YTX20L-BS	-	-	-
(103)	FXD (Dyna)	'11-'13	GYZ20HL*	YTX20L-BS	-	-	GL1500 Gold Wing	'88-'00	YTX24HL-BS*	-	Y50-N18L-A3	-	-
	FLS (Softail)	'11-'13	GYZ20HL*	YTX20L-BS	-	-	GL1500 Valkyrie	'97-'03	YTX14H-BS*	YTX14-BS	-	-	-
1584	FXD Series (Dyna)	'07-'13	GYZ20HL*	YTX20L-BS	-	-	ST1300, A, P	'03-'13	YTX14S	-	-	-	-
(96)	FXST, FLST Series (Softail)	'07-'12	GYZ20HL*	YTX20L-BS	-	-	VTX1300C, R, S, Retro	'03-'12	YTX14H-BS*	YTX14-BS	-	-	-
	FL, FLH Series (Touring)	'07-'11	-	YTX30L-BS	-	-	VT1300CS, CR, CT, CXA FURY	'09-'13	YTX14S	-	-	-	-
1450	FXD Series (Dyna)	'99-'06	GYZ20HL*	YTX20L-BS	-	-	CB1300 Super Four	'01-'13	YTX14S	-	-	-	-
(88)	FXST, FLST Series (Softail)	'00-'06	GYZ20HL*	YTX20L-BS	-	-	GL1200 Gold Wing	'84-'87	YTX24HL-BS*	-	Y50-N18L-A-CX*	Y50-N18L-A	-
	FL, FLH Series (Touring)	'00-'06	-	YTX30L-BS	-	-	VFR1200F	'10-'13	YTX14S	-	-	-	-
	FL, FLH Series (Touring)	'99	-	YTX30L-BS*	YB30L-B	-	VFR1200XD	'13	YTX14S	-	-	-	-
1340	FXD/FXST Series (Dyna)	'97-'99	GYZ20HL*	YTX20L-BS	-	-	1100	CB1100F Super Sport	'83	YTX14AHL-BS*	-	YB14L-A2*	-
(80)	FXD/FXST Series (Dyna)	'91-'96	YTX20HL-BS*	YTX20L-BS*	YB16HL-A-CX	-	CB1100	CB1100	'10-'13	YTX14S	-	-	-
	FXVFXR Series	'79-'94	YTX20H-BS*	YTX20L-BS*	YB16-B-CX*	YB16-B	CBR1100XX	CBR1100XX	'01-'04	YTX12S	-	-	-
	FXR Series	'99-'00	YTX20H-BS*	YTX20L-BS*	YB16-B-CX*	YB16-B	CBR1100XX	CBR1100XX	'97-'00	-	YTX12-BS	-	-
							GL1100 Gold Wing	'80-'83	YTX24HL-BS*	-	Y50-N18L-A-CX*	Y50-N18L-A	-
							ST1100C, ABS-TCS, 1100A	'91-'02	YTX14H-BS*	YTX14-BS	-	-	-
							VF1100C V65 Magna	'83-'86	YTX20H-BS*	YTX20L-BS*	YB18-A	-	-
							VF1100S V65 Sabre	'84-'85	YTX20HL-BS*	YTX20L-BS*	YB18L-A	-	-
							VT1100C2 Shadow Sabre	'00-'07	YTX14H-BS*	YTX14-BS	-	-	-
							VT1100C, C3, T Shadow	'01-'07	YTX14H-BS*	YTX14-BS	-	-	-
							(Spirit, Aero, A. C. E. Tourer)						
							VT1100C, C3, T Shadow	'98-'00	YTX14S*	-	HYB16A-AB	-	-
							(Spirit, Aero, A. C. E. Tourer)						
							VT1100C Shadow Spint	'85-'97	YTX14S*	-	HYB16A-AB	-	-
							VT1100C2 Shadow A. C. E.	'95-'99	YTX14S*	-	HYB16A-AB	-	-
							1000	CB1000	'94-'95	-	YTX12-BS	-	-
							CB1000C Custom	'83	YTX14AHL-BS*	-	YB14L-A2	-	-
							CB1000R	'09-'13	YTX12OS	-	-	-	-
							CBF1000F	'09-'10	YTX12OS	-	-	-	-
							CBR1000F Hurricane	'87-'96	YTX14AHL-BS*	-	YB14L-B2	-	-
							CBR1000RR	'08-'13	YTX12S	-	-	-	-



MOTORCYCLE APPLICATIONS

CC	Model	Year	High Performance AGM	AGM	YuMicron	Conventional	CC	Model	Year	High Performance AGM	AGM	YuMicron	Conventional
HONDA (continued)							HONDA (continued)						
	CBR1000RR	'04-'07	YTZ10S	-	-	-		VT600C, CD Shadow Deluxe, VLX	'88-'03	-	YTX9-BS	-	-
	CBX1000 Super Sport	'79-'82	YDX20HL-BS*	YDX20L-BS*	YB18L-A	-		XL600R	'83-'87	-	-	YB3L-A	-
	CBX1000 Super Sport (Dpt)	'82	YDX24HL-BS*	-	Y50-N18L-A-CX*	Y50-N18L-A		XL600V Transalp	'89-'90	-	-	YB12A-B	-
	GL1000 Gold Wing	'75-'79	YDX24HL-BS*	-	Y50-N18L-A-CX*	Y50-N18L-A	550	CE650 Four, K, SS	'74-'78	-	-	YB12A-A*	12N12A-4A-1
	RVT1000R RC51	'00-'06	YTZ12S	-	-	-		CE650SC Nighthawk	'83	-	-	YB12A-A	-
	VTR1000F Super Hawk	'01-'05	YTZ12S	-	-	-	500	CE500 Four, Twin	'71-'76	-	-	YB12A-A*	12N12A-4A-1
	VTR1000F Super Hawk	'97-'00	-	YTX12-BS	-	-		CE500X, F	'13	YTZ10S	-	-	-
	VF1000R, F	'84-'86	-	-	YB16B-A	-		CBR500R	'13	YTZ10S	-	-	-
954	CBR954RR	'02-'03	YTZ10S	-	-	-		CX500, C, D, T†	'78-'82	YTX14AHL-BS*	-	YB14L-A2	-
929	CBR929RR, RE	'00-'01	YTZ10S	-	-	-		FT500 Ascot	'82-'83	YTX14AHL-BS*	-	YB14L-A2	-
919	CE900F (919)	'02-'06	YTZ10S	-	-	-		GB500	'89-'90	-	-	YB12A-B	-
900	CE900C, F	'80-'82	YTX14AHL-BS	-	YB14L-A2	-		GL500, I Silver Wing	'81-'82	YTX14AHL-BS*	-	YB14L-A2	-
	CBR900R, RR	'93-'99	-	YTX9-BS	-	-		VF500C V30 Magna	'84-'85	-	-	YB12A-A	-
800	PC800 Pacific Coast	'89-'98	-	YTX12-BS	-	-		VF500F Interceptor	'84-'86	-	-	YB12A-A	-
	VFR800, A Interceptor, ABS	'02-'12	YTZ12S	-	-	-		VF500C Shadow	'83-'86	-	-	YB12A-A	-
	VFR800FI Interceptor	'98-'01	-	YTX12-BS	-	-		VF500FT Ascot	'83-'84	-	-	YB12A-A	-
	VT800C Shadow	'88	YTX14AHL-BS*	-	YB14-B2	-		XL500R	'82	-	-	YB3L-A	-
750	CB750 Nighthawk	'91-'03	YTX14AHL-BS*	-	YB14-A2	-		XL500S	'79-'81	-	-	-	6M4-2A-4
	CB750A Hondamatic	'76-'78	YDX24HL-BS*	-	Y50-N18L-A-CX*	Y50-N18L-A	450	CB450, SS	'67-'74	-	-	YB12A-A*	12N12A-4A-1
	CB750C Custom	'80-'82	YTX14AHL-BS*	-	YB14L-A2	-		CB450SC Nighthawk, T	'82-'86	-	-	YB12A-A	-
	CB750F Super Sport	'75-'82	YTX14AHL-BS*	-	YB14L-A2	-		CL450 Scrambler	'67-'74	-	-	YB12A-A*	12N12A-4A-1
	CB750K Four	'69-'82	YTX14AHL-BS*	-	YB14L-A2*	12N14-3A		CM450A Hondamatic, E	'82-'83	-	-	YB12A-A	-
	CB750K Limited Edition	'79	YTX14AHL-BS*	-	YB14L-A2	-		CMX450C Rebel	'86-'87	-	-	YB12A-A	-
	CB750SC Nighthawk	'80-'84	YTX14AHL-BS*	-	YB14L-A2	-		CRF450X	'05-'13	YTZ7S	-	-	-
	RVF750R (RC45)	'94	-	YTX9-BS	-	-	400	CB400A	'78	-	-	YB12A-A	-
	VF750C V45 Magna	'88	-	-	YB12A-A	-		CB400F CB-1	'89-'90	-	YTX9-BS	-	-
	VF750C V45 Magna	'82-'83	YTX14AHL-BS*	-	YB14-A2	-		CB400F Super Sport	'75-'77	-	-	YB12A-A*	12N12A-4A-1
	VF750C, C2, D Magna	'94-'03	-	YTX12-BS	-	-		CB400T Hawk, Hawk II	'78-'81	-	-	YB12A-A	-
	VF750F V45 Interceptor	'83-'84	YTX14AHL-BS*	-	YB14-A2	-		CB400TI Hawk I	'78-'79	-	-	YB9-B*	12N9-4B-1
	VF750S V45 Sabre	'82-'83	-	-	YB14L-A2 west	-		CM400 (All)	'79-'81	-	-	YB12A-A	-
	VF750F Interceptor	'86	-	-	YB12A-B	-	360	CE360, G, T	'74-'76	-	-	YB12A-A*	12N12A-4A-1
	VFR750F	'90-'97	-	YTX12-BS	-	-		CJ360†	'76-'77	-	-	YB9-B*	12N9-4B-1
	VFR750R (RC30)	'90	-	YTX9-BS	-	-		CL360 Scrambler	'74-'75	-	-	YB12A-A*	12N12A-4A-1
	VT750C, CA, C2	'04-'08	YTZ12S	-	-	-	350	CB350 Super Sport Four	'68-'74	-	-	YB12A-A*	12N12A-4A-1
	VT750C Shadow	'83	-	-	HYB16A-AB	-		CL350 Scrambler	'68-'73	-	-	YB12A-A*	12N12A-4A-1
	VT750C, CA, CD Shadow	'96-'03	YDX14HL-BS*	YTX14-BS	-	-		SL350 MotoSport	'70-'73	-	-	12N5-4B	-
	VT750C, CA, C2 Shadow	'04-'09	YTZ12S	-	-	-		SL350 MotoSport	'69-'70	-	-	YB12A-A*	12N12A-4A-1
	VT750DC, DCA, DCB Shadow	'01-'03	YTZ14S	-	-	-		XL350	'74-'78	-	-	6N6-3B	-
	VT750C, C2, C2B, RS Shadow	'10-'13	YTZ14S	-	-	-		XL350R	'84-'85	-	-	YB3L-A	-
700	CB700SC Nighthawk 'S	'87	-	-	YB14L-A1	-	305	CA77 Dream Touring (late)	'63-'69	-	-	-	12N9-3A
	VF700C Magna	'87	-	-	YB12A-A	-		CRF77 Super Hawk	'61-'68	-	-	-	12N9-3A
	VF700C Magna	'84-'86	YTX14AHL-BS*	-	YB14-A2	-		CL77 Scrambler	'65-'68	-	-	-	12N5-4B
	VF700F Interceptor	'84-'85	YTX14AHL-BS*	-	YB14-A2	-	250	CA72 Dream Touring (late)	'63-'66	-	-	-	12N9-3A
	VF700S Sabre	'84-'85	YTX14AHL-BS*	-	YB14L-A2	-		CB250 Nighthawk	'91-'09	-	YTX7L-BS	-	-
	VFR700 Interceptor	'86-'87	-	-	YB12A-B	-		CB72 Hawk	'61-'66	-	-	-	12N9-3A
	VT700C Shadow	'86-'87	YTX14AHL-BS*	-	YB14-B2	-		CBR250R	'11-'13	-	YTX7L-BS	-	-
	VT700C Shadow	'84-'85	-	-	HYB16A-AB	-		CL72 Scrambler	'62-'65	-	-	-	12N5-4B
	NT700V	'10-'13	YTZ14S	-	-	-		CM250C Custom	'82-'83	-	-	YB9-B	-
	NC700X	'12-'13	YTZ12S	-	-	-		CMX250C Rebel	'96-'13	-	YTX7L-BS	-	-
680	DN-01	'09-'13	YTZ14S	-	-	-		CMX250C Rebel, LTD	'85-'87	-	-	YB9L-B	-
650	CB650, Custom	'79-'82	-	-	YB12A-A	-		CRF250X	'04-'13	YTZ7S*	YTX5L-BS	-	-
	CB650SC Nighthawk	'83-'85	-	-	YB12AL-A	-		MT250 Elsinore	'74-'76	-	-	-	6N6-3B
	CB650SC Nighthawk	'82	-	-	YB12A-A	-		NX250	'88-'90	-	YTX7L-BS	-	-
	CX650C Custom	'83	YTX14AHL-BS*	-	YB14-A2	-		VTR250 Interceptor VTR	'88-'90	-	-	YB9-B	-
	CX650T Turbo	'83	YTX14AHL-BS*	-	YB14L-A2	-		XL250	'72-'76	-	-	-	6N6-3B
	GL650I Silver Wing Interstate	'83	YTX14AHL-BS*	-	YB14L-A2	-		XL250R	'82-'87	-	-	YB3L-A	-
	NT650 Hawk GT	'88-'91	-	YTX9-BS	-	-		XL250S	'78-'81	-	-	-	6M4-2A-4
	NT650V	-	-	YTR9-BS	-	-		XR250L	'91-'96	-	YTX4L-BS	-	-
	NX650	'88-'89	-	YTX9-BS	-	-	230	CRF230L, M	'08-'13	YTZ7S	-	-	-
	SLR650	-	-	YTR9-BS	-	-		CRF230F L ('07)	'03-'13	YTZ7S*	YTX5L-BS	-	-
	Vigor 650	-	-	YTR9-BS	-	-	200	CE200, T	'74-'76	-	-	YB9-B*	12N9-4B-1
	XR650L	'93-'13	-	YTX9-BS	-	-		CL200 Scrambler	'74	-	-	YB9-B*	12N9-4B-1
600	CB600F (599)	'04-'06	-	YTX7L-BS	-	-		CM200T Twinstar	'81-'82	-	-	YB9-B*	12N9-4B-1
	CBR600	'87-'00	-	YTX9-BS	-	-		CM200T Twinstar	'80	-	-	-	6N12A-2C
	CBR600F4i, 600RR	'01-'13	YTZ10S	-	-	-		TLR200 Reflex	'86-'87	-	YTX4L-BS	-	-
	VT600C, CD Shadow Deluxe	'04-'07	YTZ10S	-	-	-		TR200 Fat Cat	'87	-	YTX7A-BS	-	-

* See Battery Cross Reference Chart on page 14.
† When ordering this battery, specify sensor.

- 01 Casques et vêtements
- 02 Accessoires
- 03 Pneus et chambres à air
- 04 Électricité
- 05 Pare-brises
- 06 Câbles, contrôles et miroirs
- 07 Freins
- 08 Suspensions
- 09 Chaines et pignons
- 10 Systèmes d'alimentation
- 11 Silencieux
- 12 Pièces de moteur
- 13 Pièces de Moto-marine
- 14 Produits chimiques
- 15 Outils
- 16 Mini-moteurs
- 17 Tables d'applications



MOTORCYCLE APPLICATIONS

- 01 Helmets and clothing
- 02 Accessories
- 03 Tires and tubes
- 04 Electricity
- 05 Windshields
- 06 Cables, controls and mirrors
- 07 Brakes
- 08 Chains and Suspensions
- 09 sprockets
- 10 Fuel systems
- 11 Mufflers
- 12 Engine parts
- 13 Watercraft parts
- 14 Chemical products
- 15 Tools
- 16 Small-engines
- 17 Application charts

CC	Model	Year	High Performance AGM	AGM	YuMicron	Conventional	CC	Model	Year	High Performance AGM	AGM	YuMicron	Conventional
HONDA (continued)							HONDA (continued)						
	TR200 Fat Cat	'86	-	-	YTX9-BS	-		NC50 Express	'77	-	-	-	6N2A-2C-3
	XL200R	'83-'84	-	-	-	-		NS50F	'90	-	-	YB3L-A	-
185	CM185T Twinstar	'78-'79	-	-	-	6N12A-2D		NU50 Urban Express	'82-'83	-	-	YB2.5L-C-1	-
	XL185S	'79-'83	-	-	-	6N4-2A-4		NU50M Urban Express Deluxe	'82-'83	-	-	YB4L-B	-
175	CA175 Touring (CD175)	'68-'69	-	-	-	B54-6		NU50M Express SR	'81-'82	-	-	YB4L-B	-
	CA175 Touring (CD175K3)	'69-'70	-	-	-	6N12A-2D		Z50A (K1)	'69-'70	-	-	-	6N2A-2C-1
	CB175 Super Sport	'69-'70	-	-	YB9-B*	12N9-4B-1		ZB50	'88	-	YTX4L-BS	-	-
	CL175 Scrambler	'68-'73	-	-	YB9-B*	12N9-4B-1	HUSABERG						
	SL175 Motosport	'70-'72	-	-	-	12N5-4E		All Electric Start Models	'13	YTZ7S*	YTX5L-BS	-	-
	XL175	'73-'78	-	-	-	6N6-3B		All Electric Start Models	'04-'12	YTZ7S	-	-	-
160	CB160 Sport	'65-'69	-	-	YB9-B*	12N9-4B-1		All Electric Start Models	'97-'03	-	YTX9-BS	-	-
	CL160 Scrambler	'66-'68	-	-	YB9-B*	12N9-4B-1	HUSQVARNA						
150	CRF150F	'06-'13	YTZ7S*	YTX5L-BS	-	6N6-3B-1		900 NUDA900	'13	YTX14H-BS	YTX14-BS	-	-
125	CB125S	'81-'82	-	-	-	6N6-3B		580 TE610E, SM610S	'00-'01	YTX14H-BS*	YTX14-BS	-	-
	CB125S	'73-'80	-	-	-	6N4C-1B		511 TE, TXC	'-11	YTX7S	-	-	-
	CL125A Scrambler (Twin)	'67-'69	-	-	-	6N6-3B		510 TC, TXG, TE, SMR	'-10	YTX7S	-	-	-
	CL125S Scrambler	'73-'75	-	-	-	6N6-3B		450 TC, TXG, TE, SMR	'-10	YTX7S	-	-	-
	CT125 Trail	'77	-	-	-	6N6-3B		449 TE	'-11	YTX7S	-	-	-
	MT125 Elsinore	'74-'76	-	-	YTX7L-BS	6N4C-1B		400 TE410E	'00-'01	YTX14H-BS*	YTX14-BS	-	-
	NK125	'88-'90	-	-	-	6N4-2A-4		310 TC, TXG, TE, SMR	'-10	YTX7S	-	-	-
	SL125 Motosport	'71-'73	-	-	-	6N4-2A-4		250 TE, TXC	'-11	YTX7S	-	-	-
	SS125A Super Sport	'67-'69	-	-	-	-	HYOSUNG						
	XL125	'74-'78	-	-	-	6N4-2A-4		700 ST7	'10-'13	-	YTX14B-BS	-	-
	XL125S	'79-'84	-	-	YB2.5L-C	6N4-2A-8		650 GT650, R, S	'09-'13	YTX14H-BS*	YTX14-BS	-	-
	XL125S	'85	-	-	-	6N6-3B		250 GW250, SE	'09-'13	YTX14H-BS*	YTX14-BS	-	-
110	CT110 Trail	'86	-	-	-	6N6-3B		GW250, R	'09-'13	YTX14H-BS*	YTX14-BS	-	-
	CT110 Trail	'80-'84	-	-	-	6N4C-1B				YTX9-BS	-	-	-
	C110	'09-'10	YTX7S	-	-	6N4-2A-4	INDIAN						
100	CB100 Super Sport	'70-'72	-	-	-	6N6-3B		1638 1638 Chief	'02-'03	YTX24H-BS	-	-	-
	CL100, S Scrambler	'70-'73	-	-	-	6N6-3B		1442 1442 Scout, Spirit	'02-'03	YTX20H-BS*	YTX20-BS	-	-
	SL100 Motosport	'70-'73	-	-	-	6N6-3B		All Models	'99-'01	YTX20H-BS*	YTX20-BS	-	-
	XL100	'77-'78	-	-	-	6N4C-1B	KAWASAKI						
	XL100	'74-'76	-	-	-	6N6-3B		2000 VN2000-A Vulcan	'04-'12	YTX20GH-BS*	YTX16-BS	-	-
	XL100S	'83-'85	-	-	-	6N4-2A-4		1700 VN1700 Voyager, Nomad, Vaquero	'09-'13	YTX20GH-BS*	YTX16-BS	-	-
	XL100S	'81-'82	-	-	-	6N4C-1B		1600 VN1600-A Vulcan Classic, D, Nomad	'03-'09	YTX20GH-BS*	YTX16-BS	-	-
	XL100S	'79-'80	-	-	-	6N4-2A-4		1500 VN1500-B Vulcan Mean Streak	'04-'09	YTX20GH-BS*	YTX16-BS	-	-
90	CA200 Honda 90 (C200 Touring 90)	'63-'66	-	-	-	6N5.5-1D		1500 VN1500 Vulcan 88, SE	'87-'98	YTX24H-BS*	-	Y50-N18L-A-CX*	Y50-N18L-A
	CL90, L 5HP Scrambler	'67-'70	-	-	-	6N5.5-1D		1500 VN1500-C Vulcan L	'96-'97	YTX24H-BS*	-	Y50-N18L-A-CX*	Y50-N18L-A
	CM91 Honda 90 (CS90M)	'66-'69	-	-	-	6N4C-1B		1500 VN1500-G, J, L, R Vulcan Nomad, Drifter	'99-'05	YTX20GH-BS*	YTX16-BS	-	-
	CT200 Trail 90	'64-'66	-	-	-	6N4-2A-8		1400 Ninja ZX-14	'06-'13	YTX14H-BS*	YTX14-BS	-	-
	CT90 Trail	'66-'79	-	-	-	6N5.5-1D-1		Z61400 Concours	'08-'13	YTX14H-BS*	YTX14-BS	-	-
	EZ90 Dub	'91-'96	-	-	YTX5L-BS	-	1300 KZ1300 Touring	'79-'82	YTX24H-BS*	-	-	Y50-N18L-A-CX*	Y50-N18L-A
	S90 Super (CS90)	'64-'69	-	-	-	6N6-1B		ZN1300-A Voyager	'83-'88	-	-	-	12N24-3
	SL90 Motosport	'69	-	-	-	6N4-2A-6		1200 ZG1200 Voyager XII	'86-'03	YTX24H-BS*	-	SY50-N18L-AT	-
	ST90 Trail Sport	'73-'75	-	-	-	6N4C-1B		ZRX1200R	'01-'05	YTX14H-BS*	YTX14-BS	-	-
80	XL80S	'83-'85	-	-	-	6N2A-2C		ZRX1200 DAEG	'09-'13	-	YTX12-BS	-	-
	XL80S	'80-'82	-	-	-	6N2A-2C-3		Ninja ZX-12R	'00-'05	YTX14H-BS*	YTX14-BS	-	-
	XL75	'77-'79	-	-	-	6N2A-2C		ZZR1200	'02-'05	YTX14H-BS*	YTX14-BS	-	-
75	XL75	'77-'79	-	-	-	6N4C-1B		1100 KZ1100-A, LTD	'81-'83	YTX20HL-BS*	YTX20L-BS*	YB18L-A	-
70	C70 Passport	'82-'83	-	-	YB5L-B	6N2-2A		KZ1100-B GP	'82	-	-	SYB16L-B	-
	C70 Passport	'80-'81	-	-	-	6N2-2A		KZ1100-B GP	'81	YTX20HL-BS*	YTX20L-BS*	YB16L-B	-
	C70M Honda	'70-'73	-	-	6YB11-2D*	6N2-2A		ZN1100-B LTD	'84-'85	YTX14HL-BS*	-	YB14L-A2	-
	CL70 Scrambler	'69-'73	-	-	6YB11-2D*	6N2-2A		ZR1100	'92-'95	YTX20CH-BS*	YTX16-BS	-	-
	CT70	'91-'94	-	-	-	6N2-2A		ZRX1100	'99-'00	YTX14H-BS*	YTX14-BS	-	-
	CT70 Trail	'80-'82	-	-	YTX4L-BS	6N4-2A-6		ZX1100-A GPz	'83-'84	-	-	SYB16L-B	-
	CT70 Trail	'74-'79	-	-	-	6N4-2A-6		ZX1100-C GPz	'83-'84	-	-	YB14L-A2	-
	CT70 Trail, 70H	'69-'71	-	-	-	6N2A-2C		ZX1100-C Ninja ZX-11	'90-'93	YTX14HL-BS*	-	-	-
	CT70, 70H	'72-'73	-	-	-	6N2A-2C-3		ZX1100-D Ninja ZX-11 (CN)	'93-'94	YTX14H-BS*	YTX14-BS	-	-
	SL70 Motosport	'73	-	-	-	6N2A-2C		NC50 Express	'78-'79	-	-	-	-
	SL70 Motosport	'71-'72	-	-	-	6N2-2A							
	XL70	'74-'76	-	-	-	6N2-2A							
65	S65 Sport (CS65)	'65-'69	-	-	-	6N2-2A							
55	C, CA105T Trail	'62-'65	-	-	-	6N2-2A							
50	C110, CA110	'59-'69	-	-	-	6N2-2A							
	MB5	'82	-	-	YB2.5L-C	-							
	NA50 Express II	'80-'81	-	-	-	6N4-2A-6							
	NA50 Express II	'79	-	-	-	6N2-2A							
	NC50 Express	'80-'83	-	-	-	6N4-2A-6							
	NC50 Express	'78-'79	-	-	-	6N2-2A							

* See Battery Cross Reference Chart on page 14.



MOTORCYCLE APPLICATIONS

CC	Model	Year	High Performance AGM	AGM	YuMicron	Conventional	CC	Model	Year	High Performance AGM	AGM	YuMicron	Conventional
KAWASAKI (continued)							KAWASAKI (continued)						
1000	ZX1100-E (GPz1100)	'95-'97	YTX14H-BS*	YTX14-BS	-	-	ZX600-A, B, C, D Ninja	'85-'96	-	-	-	YB12A-A	-
	KZ1000-P Police	'02-'03/'05	YTX20HL-BS*	YTX20L-BS*	-	-	ZX600-FA Ninja ZX-6R	'08-'13	-	-	YTX9-BS	-	-
	KZ1000-P Police	'82-'01	YTX20HL-BS*	YTX20L-BS*	YB18L-A	-	ZX600-E, F Ninja ZX-6, 6R	'93-'02	-	-	YTX12-BS	-	-
	KZ1000-C Police	'80-'81	YTX20HL-BS*	YTX20L-BS*	YB16L-B	-	ZX600-G, J Ninja ZX-6R	'98-'08	-	-	YTX9-BS	-	-
	KZ1000-C Police, Z1-R	'78-'79	YTX14AHL-BS*	-	YB14L-A2	-	ZX600-K, M, N Ninja ZX-6RR	'03-'06	-	-	YTX9-BS	-	-
	KZ1000, LTD	'77-'80	YTX14AHL-BS*	-	YB14L-A2	-	ZZR600	'05-'09	-	-	YTX9-BS	-	-
	KZ1000-E ST, Shaft	'79-'80	YTX20HL-BS*	YTX20L-BS*	YB16L-B	-	ZZR600	'02-'04	-	-	YTX12-BS	-	-
	KZ1000-G Classic	'80	YTX14AHL-BS*	-	YB14L-A2	-	550	KZ550, LTD, GP	'80-'83	-	-	YB12A-A	-
	KZ1000-LTD, CSR	'81-'83	YTX20HL-BS*	YTX20L-BS*	YB18L-A	-	KZ550-F LTD	'84	-	-	YB12A-A**	-	-
	KZ1000-R Replica	'82-'83	YTX20HL-BS*	YTX20L-BS*	YB18L-A	-	KZ550-F Spectre	'83	-	-	YB12A-A**	-	-
	Z1000	'03-'13	-	YTX9-BS	-	-	KZ550-H GP	'82-'83	-	-	YB12A-A†	-	-
	ZG1000-A Concours	'86-'06	YTX20HL-BS*	YTX20L-BS*	YB18L-A	-	KZ550-B Zephyr	'90-'92	-	-	YB12A-A†	-	-
	ZL1000-A	'87	YTX14AHL-BS*	-	YB14L-A2	-	ZX550-A GPz	'84-'86	-	-	YB12A-A†	-	-
	ZX10R	'86-'90	YTX14AHL-BS*	-	YB14L-A2	-	EN500-A Vulcan	'90-'96	-	-	YB12A-A	-	-
	ZX10R	'11-'13	YTX14AHL-BS*	-	YB14L-A2	-	EN500-C Vulcan LTD	'96-'10	-	-	YB12A-A	-	-
	ZX10R ABS	'11-'13	YTX14AHL-BS*	-	YB14L-A2	-	EX500-A	'87-'93	YTX14AHL-BS*	-	-	YB14L-A2	-
	ZX1000-A Ninja 1000R, GPZ1000RX	'86-'87	YTX14AHL-BS*	-	YB14L-A2	-	EX500-D Ninja 500	'94-'10	YTX14AHL-BS*	-	-	YB14L-A2	-
	ZX1000-B Ninja ZX10	'88-'89	YTX14AHL-BS*	-	YB14L-A2	-	HI Series	'73-'75	-	-	YB9L-B*	12N0-3B	-
	ZX1000-C Ninja ZX-10R	'04-'10	-	YTX12-BS	-	-	HI Series	'69-'72	-	-	YB9-B*	12N0-4B-1	-
	Ninja 1000	'11-'13	-	YTX9-BS	-	-	KH500-A	'76	-	-	YB9L-B*	12N0-3B	-
900	KZ900, LTD	'76-'77	-	-	YB10L-A2	-	450	EN450-A 454 LTD	'85-'90	-	-	YB12A-A	-
	Vulcan 900 Classic	'06-'13	-	YTX12-BS	-	-	KLX450R	'08-'10	YTX12-BS	-	-	-	-
	Z900 (Z1 Series)	'72-'76	YTX14AHL-BS*	-	YB14L-A2*	12N14-3A	440	KZ440 (All)400 KH400-A	'80-'83	-	-	YB12A-A	-
	ZL900-A Eliminator	'85-'86	YTX14AHL-BS*	-	YB14L-A2	-	400	KH400-A	'76-'78	-	-	-	12N6.5-4A
	Ninja GPZ900R ZX900A1-A16	'84-'03	YTX14AHL-BS*	-	YB14L-A2	-	KLX400R, KLX400SR	'03	-	-	YB12A-A	-	-
	ZX900-B Ninja (ZX-9R)	'94-'97	-	YTX12-BS	-	-	KZ400 Deluxe	'77-'79	-	-	YB12A-A*	12N12A-4A-1	-
	ZX900-C Ninja (ZX-9R)	'98-'99	-	YTX9-BS	-	-	KZ400-C	'78	-	-	-	12N6.5-4A	-
	ZX900-E, F Ninja (ZX-9R)	'00-'03	-	YTX9-BS	-	-	KZ400-D, H	'74-'79	-	-	YB12A-A*	12N12A-4A-1	-
800	VN800-A, B, E Vulcan, Classic, Drifter	'04-'06	-	YTX12-BS	-	-	KZ400-aS	'75-'77	-	-	-	12N6.5-4A	-
	VN800-A, B, C, E Vulcan, Classic, Drifter	'95-'03	YTX14H-BS*	YTX14-BS	-	-	S3 Series	'74-'75	-	-	YB12A-A	12N6.5-4A	-
750	H2 Series	'72-'75	-	-	-	12N5.5-4A	A7 Series	'66-'71	-	-	YB9-B*	12N0-4B-1	-
	KZ750, LTD, CSR	'76-'79	-	-	SYB14L-A2	-	F5 Series	'70-'71	-	-	-	6N2-2A-3	-
	KZ750-E, H, L LTD	'80-'83	-	-	YB12A-A	-	F9 Series	'73-'75	-	-	-	6MB-2A-3	-
	KZ750-F LTD, Spectre	'83	YTX14AHL-BS*	-	YB14L-A2	-	F9 Series	'72	-	-	-	6N2-2A-3	-
	KZ750-L Ninja	'93	-	YTX9-BS	-	-	S2 Series	'72-'73	-	-	-	12N6.5-4A	-
	KZ750-R GP	'82	-	-	YB12A-A†	-	EX305-B GP	'83	-	-	YB9L-A2	-	-
	VN750-A Vulcan	'86-'06	YTX14AHL-BS*	-	YB14L-A2	-	KZ305 CSR, LTD	'81-'88	-	-	YB10L-A2	-	-
	ZN750-A LTD	'84-'85	YTX14AHL-BS*	-	YB14L-A2	-	EX250, Ninja 250R	'08	-	-	YTX7A-BS	-	-
	ZR-7, S	'00-'03	-	YTX12-BS	-	-	EX250, Ninja 250R	'09-'13	-	-	YTX9-BS	-	-
	ZR750 (Z750S)	'05-'06	-	YTX9-BS	-	-	A1 Series	'66-'71	-	-	YB9-B*	12N0-4B-1	-
	ZR750-C Zephyr	'91-'94	-	YTX12-BS	-	-	EL250, HS	'88-'93	-	-	YB9L-A2	-	-
	ZX750-E Turbo, GPz	'83-'85	-	-	SYB14L-A2	-	EX250 Ninja	'95-'07	-	-	YTX7L-BS	-	-
	ZX750-F Ninja	'87-'90	YTX14AHL-BS*	-	YB14L-A2	-	EX250 Ninja	'86-'94	-	-	YB9L-A2	-	-
	ZX750-H Ninja ZX-7	'90	-	-	YB14L-A2	-	F4 Series	'69-'70	-	-	-	12N6.5-4A	-
	ZX750-H Ninja ZX-7	'89	YTX14AHL-BS*	-	YB12A-A†	-	F8 Series	'71-'72	-	-	-	6N2-2A-3	-
	ZX750-J Ninja ZX-7	'91-'95	-	YTX12-BS	-	-	F11 Series	'73-'75	-	-	-	6N6-1D-2	-
	ZX750-Ninja ZX-7RR	'91-'97	-	YTX9-BS	-	-	KE250-B	'77-'79	-	-	-	12N6.5-4A	-
	ZX750-P Ninja ZX-7R	'96-'03	-	YTX12-BS	-	-	KH250-A	'76	-	-	-	-	-
	Z750 (EU)	'09-'13	-	YTX9-BS	-	-	KL250 Super Sherpa	'00-'10	-	-	YTX7L-BS	-	-
700	KZ700-A	'84	-	-	-	-	KL250	'78-'84	-	-	-	6N6-1D-2	-
	VN700-A Vulcan	'85	YTX14AHL-BS*	-	YB12A-A	-	KL250-D KLR	'85-'05	-	-	YB4L-A	-	-
	ZN700-A LTD	'84-'85	YTX14AHL-BS*	-	YB14L-A2	-	KLX250S, SF	'06-'13	-	-	YTX7L-BS	-	-
650	ER6n	'09-'12	-	YTX12-BS	-	-	KZ250 CSR, LTD	'80-'83	-	-	YB10L-A2*	12N10-3A-2	-
	KL650-A, E, KLR	'87-'13	YTX14AHL-BS*	-	YB14L-A2	-	S1 Series	'73-'75	-	-	-	12N6.5-4A	-
	KL650-B Tengai	'90-'91	YTX14AHL-BS*	-	YB14L-A2	-	KZ200-A	'78-'79	-	-	YB10L-B	-	-
	KLE650 Versys	'08-'13	-	YTX12-BS	-	-	F7 Series	'71-'75	-	-	-	6N4-2A-5	-
	KLX650C, R	'93-'96	-	YTX9-BS	-	-	KE175-B	'76-'78	-	-	-	6N6-1D-2	-
	KZ650 SR, LTD, Custom	'77-'80	-	-	YB10L-A2*	12N10-3A-2	BN125 Eliminator	'01-'10	-	-	YB9-B	-	-
	KZ650-CR	'81-'83	-	-	YB12A-A*	-	F6 Series	'71-'73	-	-	-	6N4-2A-5	-
	Ninja 650R	'06-'13	-	YTX12-BS	-	-	KE125-A	'76-'83	-	-	-	6N6-1D-2	-
	W Series	'66-'70	-	-	YB7L-B*	12N7-3B	KS125 Series	'74-'75	-	-	-	6N6-1D-2	-
	W650	'00-'02	YTX14H-BS*	YTX14-BS	-	-	C2SS RoadRunner	'67-'69	-	-	-	6N4-2A-3	-
636	ZX636-B, C Ninja ZX-6R	'03-'06	-	YTX9-BS	-	-	C2TR RoadRunner	'67-'69	-	-	-	6N4-2A-3	-
600	KL600-A KLR	'84	-	-	YB4L-A	-	G3SS Series	'75	-	-	-	6M4-2A-5	-
	KL600-B KLR	'85-'86	YTX14AHL-BS*	-	YB14L-A2	-	G3TR Series	'71	-	-	-	6M4-2A-3††	-
	ZL600 (All)	'86-'97	-	-	YB12A-A	-	G4TR Series	'73-'75	-	-	-	6M4-2A-5	-

† When ordering this battery, specify sensor.
†† G3SS and G3TR models having the engine production #235611 and above, use a 6N4-2A-5 Battery.

** When ordering this battery, specify terminal adaptor.
* See Battery Cross Reference Chart on page 14.

- 01 Casques et vêtements
- 02 Accessoires
- 03 Pneus et chambres à air
- 04 Électricité
- 05 Pare-brises
- 06 Câbles, contrôles et miroirs
- 07 Freins
- 08 Suspensions
- 09 Chaînes et pignons
- 10 Systèmes d'alimentation
- 11 Silencieux
- 12 Pièces de moteur
- 13 Pièces de Moto-marine
- 14 Produits chimiques
- 15 Outils
- 16 Mini-moteurs
- 17 Tables d'applications



MOTORCYCLE APPLICATIONS

- 01 Helmets and clothing
- 02 Accessories
- 03 Tires and tubes
- 04 Electricity
- 05 Windshields
- 06 Cables, controls and mirrors
- 07 Brakes
- 08 Suspensions
- 09 Chains and sprockets
- 10 Fuel systems
- 11 Mufflers
- 12 Engine parts
- 13 Watercraft parts
- 14 Chemical products
- 15 Tools
- 16 Small-engines
- 17 Application charts

CC	Model	Year	High Performance AGM	AGM	YuMicron	Conventional	CC	Model	Year	High Performance AGM	AGM	YuMicron	Conventional
KAWASAKI (continued)							MOTO GUZZI						
	G4TR Series	'70-'72	-	-	-	6N2-2A-3	1380	California	'13	YTX20H-BS	YTX20-BS	-	-
	G5 Series	'74-'75	-	-	-	6N4-2A-5	1200	Norge	'09-'13	YTX20CH-BS	-	-	-
	G5 Series	'72-'73	-	-	-	6N4-2A-3		Sport, ABS	'09-'10	YTX20CH-BS	-	-	-
	KE100-A	'79-'81	-	-	-	6N6-1D-2		Breva 1200	'09-'10	YTX20CH-BS	-	-	-
	KE100-A	'76-'78	-	-	-	6N4-2A-5		Starvio	'09-'13	YTX20CH-BS	-	-	-
	KE100-B	'82-'01	-	-	-	6N6-1D-2		1200 Sport	'09-'13	YTX20CH-BS	-	-	-
	KH100-B	'76-'77	-	-	-	6N4-2A-5	1100	1100 California (CA only)	'03-'05	-	YTX15L-BS	-	-
	KM100-A	'79-'81	-	-	-	6N6-1D-2		1100 California, Special, Jackal, Brevia, Griso	'05-'13	YTX20CH-BS	-	-	-
	KM100-A	'76-'78	-	-	-	6N4-2A-5		Stone, EV	'94-'05	-	YX30L-BS*	53030	-
	KV100-A	'76	-	-	-	6N4-2A-5		Quota 1100 ES	'99-'02	-	YTX15L ^{FA}	-	-
90	G3SS Series	'73-'74	-	-	-	6N4-2A-5		Sport 1100i	'97-'99	-	YTX15L-BS	-	-
	G3SS Series	'69-'72	-	-	-	6N4-2A-3 ^{FA}		V11 Bassa	'99-'00	-	YX30L-BS*	53030	-
	G3TR Series	'69-'70	-	-	-	6N4-2A-3 ^{FA}		V11 EV	'98-'99	-	YX30L-BS*	53030	-
	MCI Series	'73-'75	-	-	-	6N4-2A-5		V11 Le Mans, Sport	'99-'05	-	YTX15L ^{FA}	-	-
KTM							MOTO GUZZI						
1190	RC8	'09-'13	YTX14S	-	-	-	1064	California Classic, Vintage	'-12	YTX20HL-BS*	YTX20L-BS	-	-
	Adventure	'13	YTX14S	-	-	-	1000	California III	'89-'93	-	YX30L-BS*	53030	-
990	Super Duke	'03-'13	YTX14S	-	-	-		Convert	-	-	YX30L-BS*	53030	-
	Supermoto, SM R	'09-'13	YTX14S	-	-	-		Daytona	-	-	YX30L-BS*	53030	-
	Adventure	'03-'13	YTX14S	-	-	-		Le Mans	-	-	YX30L-BS*	53030	-
950	Superenduro	'09-'11	YTX14S	-	-	-		Mille	-	-	YX30L-BS*	53030	-
690	Duke	'09-'12	YTX10S	-	-	-		1000NT	-	-	YX30L-BS*	53030	-
	Duke	'13	-	YTX9-BS	-	-		Quota	-	-	YX30L-BS*	53030	-
	Supermoto, SM R	'09-'13	YTX10S	-	-	-		MO Centauro Sport, GT	'99-End	-	YTX15L ^{FA}	-	-
	Enduro R	'09-'13	YTX10S	-	-	-	936	Bellagio	'-10	YTX20HL-BS	YTX20L-BS	-	-
640	Adventurer, Duke, RMC LC4 Super Moto	'99-'02	-	YTX9-BS	-	-	850	Le Man	-	-	YX30L-BS*	53030	-
	Duke II, LC4, Adventure	'03-'08	YTX10S	-	-	-		T3, T4, T5	-	-	YX30L-BS*	53030	-
625	SMC, SXC	'03-'09	YTX10S	-	-	-	750	Brevia 750	'04-'10	YTX14HL-BS	-	-	-
620	Adventure, Duke, LC4	'96-'98	-	YTX9-BS	-	-		V7 Classic	'09-'11	YTX14HL-BS	-	-	-
530	EXC, Racing	'03-'05	YTX5S	-	-	-		Nevada	'-10	YTX14HL-BS	YTX20L-BS*	YB18L-A	-
	EXC, Racing	'05-'12	YTX7S*	YTX5L-BS	-	-		Nevada 750 Classic	-	-	YTX20L-BS*	YB18L-A	-
	XC-W	'09-'12	YTX7S*	YTX5L-BS	-	-		NTX	-	-	YTX20L-BS*	YB18L-A	-
525	EXC Racing	'03	YTX5S	-	-	-		Strada	-	-	YTX20L-BS*	YB18L-A	-
	MX Desert Racing	'03	YTX7S*	YTX5L-BS	-	-		V7	'12-'13	YTX14-BS	YTX20L-BS*	YB18L-A	-
	MNC Racing	'00	YTX7S*	YTX5L-BS	-	-		V7	-	-	YTX20L-BS*	YB18L-A	-
520	EXC, M/XC Racing 4-Stroke	'00-'02	-	YTX4L-BS	-	-	650	V75	-	-	YTX20L-BS*	YB18L-A	-
	EXC, M/XC Racing 4-Stroke (Opt)	'00-'02	YTX7S*	YTX5L-BS	-	-		V65	-	-	YX30L-BS*	53030	-
450	EXC Racing	'03-'05	YTX5S	-	-	-		V65 Florida	-	-	YTX20HL-BS*	YB18L-A	-
	EXC Racing	'05-'13	YTX7S*	YTX5L-BS	-	-	500	Falcone	-	-	YTX20L-BS*	YB18L-A	-
	SX-F, XC-F, XC-W	'09-'10	YTX7S*	YTX5L-BS	-	-		Falcone u.t.	-	-	YTX20L-BS*	YB18L-A	-
	SX-F	'11-'13	-	YTX4L-BS	-	-		V50	-	-	YX30L-BS*	53030	-
	450SMR	'09-'12	YTX7S*	YTX5L-BS	-	-	MuZ						
	450SMR	'13	-	YTX4L-BS	-	-	660	Scorpion '95-'01	'95-'01	-	-	YB9L-A2	-
400	EXC, Racing	'05-'11	YTX7S*	YTX5L-BS	-	-	125	All Models All Years	ALL	-	-	YB9L-A2	-
	EXC, Racing	'03-'05	YTX5S	-	-	-	MV AGUSTA						
	XC-W	'09-'10	YTX7S*	YTX5L-BS	-	-	1000	F4	'05-'13	YTX10S	-	-	-
	EXC Racing 4-Stroke	'00-'02	-	YTX4L-BS	-	-		Brutale 1078RR	'09-'13	YTX10S	-	-	-
	EXC Racing 4-Stroke (Opt)	'00-'02	YTX7S*	YTX5L-BS	-	-	910	Brutale	'06-'09	YTX10S	-	-	-
	LC4 EXC	'96-'98	-	YTX9-BS	-	-	800	Brutale	'-13	YTX10S	-	-	-
	RXC LC4	'96-'01	-	YTX9-BS	-	-	750	F4, Brutale	'00-'08	YTX10S	-	-	-
350	XC-F	'11-'12	YTX7S*	YTX5L-BS	-	-	675	F3, Brutale	'-13	YTX10S	-	-	-
	SX-F	'11-'13	-	YTX4L-BS	-	-	NORTON						
	EXC-F	'13	-	YTX4L-BS	-	-	850	Commando, Commando (75)	-	-	YTX14HL-BS*	-	YB14L-A2
	Freeride	'13	YTX7S*	YTX5L-BS	-	-	750	Ranger Commando	-	-	-	-	12N9-4B-1
300	XC, XC-W, EXC-F	'11-'13	-	YTX4L-BS	-	-	350	Navigator	-	-	-	-	6N11A-1B
250	EXC, Racing	'05-'10	YTX7S*	YTX5L-BS	-	-	PIAGGIO						
	EXC, Racing	'03-'05	YTX5S	-	-	-		APE CAR, MP, MPR, P602	-	-	YX30L-BS*	53030	-
	EXF	'05-'10	YTX7S*	YTX5L-BS	-	-		Ape 50 FL	'93	-	-	YB9-B	-
	XC, EXC, XC-W	'11-'12	-	YTX4L-BS	-	-		Boxer, Bravo, Ciao	-	-	-	-	B39-6
	EXC-F, XC-W, XCF-W	'11-'12	YTX7S*	YTX5L-BS	-	-		Cosa 2	-	-	YB7-A	-	
	SX-F, EXC, EXC-F	'13	-	YTX4L-BS	-	-		Cosa CLX 125 (c/avv)	-	-	YB7-A	-	
200	Duke	'13	-	YTX9-BS	-	-		Cosa CLX 150 (c/avv)	-	-	YB7-A	-	
125	Duke	'13	-	YTX7L-BS	-	-	KYMCO						
250	Venox250	'09-'10	-	YTX9-BS	-	-							

** G3SS and G3TR models having the engine production #235611 and above, use a 6N4-2A-5 Battery.
^{FA} Must use Factory Activated battery.

** When ordering this battery, specify terminal adaptor.
^{*} See Battery Cross Reference Chart on page 14.



MOTORCYCLE APPLICATIONS

CC	Model	Year	High Performance AGM	AGM	YuMicron	Conventional	CC	Model	Year	High Performance AGM	AGM	YuMicron	Conventional
SUZUKI (continued)							TRIUMPH						
	TS400 Apache	'76-'77	-	-	-	6N4B-2A	2300	Rocket III	'03-'13	YTX20HL-BS*	YTX20L-BS	-	-
	TS400 Apache	'72-'75	-	-	YB5L-B*	12N5-3B	1600	Thunderbird	'10-'13	YTX20HL-BS*	YTX20L-BS	-	-
380	GT380 Sebring	'72-'77	-	-	YB7-A*	12N7-4A	1200	Trophy	'00-'04	YTX14H-BS*	YTX14L-BS	-	-
370	SP370	'78-'79	-	-	-	6N4B-2A	All Other Models						
350	DR350S	'90-'96	-	-	-	-	1050	Speed Triple	'05-'13	-	YTX12FA	-	-
	DR350SE	'94-'99	-	-	YTX7L-BS	-		Sprint ST	'05-'10	-	YTX12FA	-	-
	T350 Series	'79	-	-	-	-		Tiger	'07-'13	-	YTX12FA	-	-
305	Scramble TC305	'69	-	-	YB5L-B*	12N5-3B	1000	Daytona	'92-'93	YTX14AHL-BS	-	-	-
	T305	'69	-	-	YB5L-B*	12N5-3B	955	Daytona 955i, Speed Triple, Sprint ST	'99-'04	-	YTX14L-BS	-	-
300	GS300L	'82-'85	-	-	YB5L-B*	12N5-3B		Sprint RS	'00-'04	YTX14H-BS*	YTX14L-BS	-	-
250	DR250S	'90-'92	-	-	YB12B-B2	-		Tiger	'02-'06	YTX14H-BS*	YTX14L-BS	-	-
	DR250S EP, ER, ES	'93-'95	-	-	-	-		All Other Models	'96-'97	YTX14AHL-BS	-	-	-
	DR-Z250	'01-'07	YTX7S	-	-	-	900	Scrambler, Bonneville	'06-'07	-	YTX12L-BS	-	-
	GN250	'82-'88	-	-	YB10L-A2	-		T90	'99-'01	YTX14H-BS*	YTX14L-BS	-	-
	GS250T	'80-'81	-	-	YB10L-A2	-		ThruXon	'03-'08	-	YTX12L-BS	-	-
	T250 Hustler	'73-'77	-	-	YB5L-B*	12N5-3B		Thunderbird	'02-'03	YTX14AHL-BS	-	-	-
	GZ250	'99-'12	-	-	YTX7L-BS	-		All Other Models	'91-'01	YTX14AHL-BS	-	-	-
	Model T20	'69	-	-	YB5L-B*	12N5-3B	865	America	'09-'13	-	YTX12L-BS	-	-
	SP250	'82-'85	-	-	-	6N4B-2A		Bonneville T100, SE	'05-'07	-	YTX12L-BS	-	-
	Scrambler TC250	'69	-	-	YB5L-B*	12N5-3B		Scrambler	'05-'07	-	YTX12L-BS	-	-
	T250, T250-II, T250J, T250R	'72	-	-	YB5L-B*	12N5-3B		Bonneville T100, SE, FI	'08-'10	-	YTX12B-BS	-	-
	TS250 Savage	'73-'81	-	-	-	6N4B-2A		Scrambler	'08-'10	-	YTX12B-BS	-	-
	TS250 Savage	'69-'72	-	-	-	6N2-2A-4		Bonneville T100, SE, FI	'11-'13	-	YTX12L-BS	-	-
	TU250X	'09-'13	-	-	YTX7L-BS	-		Scrambler	'11-'13	-	YTX12L-BS	-	-
200	DR200SE	'96-'13	-	-	YTX7L-BS	-		Speedmaster	'09-'13	-	YTX12B-BS	-	-
	SP200	'86-'88	-	-	-	-		ThruXon	'09-'13	-	YTX12B-BS	-	-
	T200, TC200	-	-	-	YB4L-B	-	800	Bonneville	'01-'05	-	YTX12L-BS	-	-
	GT185 Adventure	'73-'77	-	-	YB5L-B*	12N5-3B		Speedmaster	'03-'05	-	YTX12L-BS	-	-
	TC185 Ranger	'74-'77	-	-	-	12N11-3A-1	750	Tiger 800	'11-'13	YTX14H-BS*	YTX14L-BS	-	-
	TS185 Sierra	'77-'81	-	-	-	12N11-3A-1		Bonneville, Tiger	-	-	YB9-B	12N9-4B-1	
	TS185 Sierra	'71-'76	-	-	-	6N4B-2A		T150 Trident	-	-	YB7L-B	12N7-3B	
125	DR125, SE, SES	'94-'96	-	-	YTX7L-BS	6N4-2A		All Other Models	'93-'97	YTX14AHL-BS	-	-	-
	GN125, E	'91-'96	-	-	-	-	675	Daytona 675, R	'06-'07	-	YTX7B-BS	-	-
	GN125, E	'82-'83	-	-	YB7-A	-		Daytona 675, R	'08-'13	-	YTX9-BS	-	-
	RV125 SE, R	'94	-	-	YB7-A	-		Street Triple, R	'09-'13	-	YTX9-BS	-	-
	RV125 Tracker	'73-'77	-	-	YTX7L-BS	-	650	T120 Bonneville	-	-	YB7L-B	12N7-3B	
	SP125	'86-'88	-	-	-	6N4-2A	600	600 (12V)	-	-	-	B39-6 (x2pcs.)	
	SP125	'82-'83	-	-	-	6N4-2A		6T, T20B	-	-	-	6N11A-1B	
	TC125 Prospector	'73-'77	-	-	-	6N4B-2A		Daytona 600/650, Speed Four	'03-'05	-	YTX9-BS	-	-
	TS125 Duster	'71-'81	-	-	-	6N4B-2A		TT600	'00-'03	-	YTX12L-BS	-	-
120	B120P	-	-	-	-	6N4-2A	500	500 (12V)	-	-	-	B39-6 (x2pcs.)	
	TC120, TC120-II, TC120R	'71	-	-	-	6N4B-2A		5TA, TR5AR	-	-	-	6N11A-1B	
105	B105P	-	-	-	-	6N4-2A	350	350 (6V)	-	-	-	6N11A-1B	
100	A100 Go-fer	'76-'77	-	-	-	6N4-2A		350 (12V)	-	-	-	B39-6 (x2pcs.)	
	A100 Go-fer	'69	-	-	-	6N4-2A		350 3TA, Twenty One	-	-	-	B38-6A	
	B100P	-	-	-	-	6N4-2A	250	Tigriss (6V)	-	-	-	6N11A-1B	
	SP100	'83	-	-	-	6N4B-2A		Tigriss (12V)	-	-	-	6N11A-1B	
	Scrambler AC100	'69	-	-	-	6N4-2A	200	Tiger	-	-	-	6N11A-1B	
	Sport AS100	'69	-	-	-	6N4-2A	183	Tigriss	-	-	-	6N11A-1B	
	TC100 Blazer	'73-'77	-	-	-	6N4-2A	(cc) VICTORY						
	TS100 Honcho	'78-'81	-	-	-	6N4B-2A	1731	Vegas, Jackpot, Hammer, Ness, Vision	'08-'13	YTX20HL-BS	-	-	-
	TS100 Honcho	'73-'77	-	-	-	6N4-2A	(106)	Vegas, Kingpin, Hammer (-08)	'06-'10	YTX20HL-BS	-	-	-
90	RV90 Rover	'73-'77	-	-	-	6N4B-2A	1634	Vegas, Kingpin, Hammer	'03-'05	YTX20HL-BS*	YTX20L-BS	-	-
	RV90 Rover	'72	-	-	-	6N2-2A-4	(100)	Vegas, Kingpin, Hammer	'03-'05	YTX20HL-BS*	YTX20L-BS	-	-
	TC90	-	-	-	-	6N4-2A	(92)	V92TC Touring Cruiser	'02-'06	YTX20HL-BS*	YTX20L-BS	-	-
	TC90J, TC90R	-	-	-	-	6N2-2A-4	1507	V92SC Sport Cruiser	'00-'01	YTX20HL-BS*	YTX20L-BS	-	-
	Model K10, Model K10P	'68	-	-	-	6N4-2A	1507	V92C, DC Classic, Deluxe Cruiser	'98-'04	YTX20HL-BS*	YTX20L-BS	-	-
80	Sport 80 (Models K11 & K11P)	'68	-	-	-	6N4-2A	YAMAHA						
	Trail 80 (Models K15 & K15P)	'68	-	-	-	6N4-2A	1854	Roadliner, Raider, Stratoliner	'06-'13	-	YTX14B-BS	-	-
75	TS75 Colt	'75-'77	-	-	-	6N4-2A	1700	WMAX	'09-'13	YTX14S	-	-	-
70	DR-Z70	'08-'09	-	-	YTX7L-BS	-		XV17AT Road Star, Silverado	'04-'07	YTX20HL-BS*	YTX20L-BS	-	-
55	Model 31	'68	-	-	-	6N4B-2A		XV17P Road Star Warrior	'02-'08	-	YTX14B-BS	-	-
50	ACS0, ACS50	'71	-	-	-	6N4-2A		XV17AT Road Star, Silverado	'08-'13	-	YTX14B-BS	-	-
	OR50	'79-'80	-	-	-	6N4-2A							
	Sport 50 (Model M12)	'68	-	-	-	6N4-2A							
	TS50	'74	-	-	-	6N4-2A							

FA Must use Factory Activated battery.
* See Battery Cross Reference Chart on page 14.



MOTORCYCLE APPLICATIONS



CC	Model	Year	High Performance AGM	AGM	YuMicron	Conventional	CC	Model	Year	High Performance AGM	AGM	YuMicron	Conventional
YAMAHA (continued)							YAMAHA (continued)						
	MT-01 (EU)	'05-'12	-	YT14B-BS	-	-		YZF-R6, R6S	'01-'07	-	YT9B-BS	-	-
1600	XV1600 Road Star	'99-'03	YTX20HL-BS*	YTX20L-BS	-	-		YZF-R6	'99-'00	-	YT12B-BS	-	-
1300	FJR1300, A	'03-'13	-	YT14B-BS	-	-		YZF600R	'95-'07	-	YTX12-BS	-	-
	XVZ13 Royal Star/Venture (All)	'96-'12	YTX20HL-BS*	-	-	-		XJ6, Deversion (EU)	'09-'13	-	YT12B-BS	-	-
	XVZ13 Venture/Royale	'86-'93	YTX24HL-BS*	-	SY50-N18L-AT	-	550	XJ550 Maxim, R Seca	'81-'83	-	-	YB12A-A*	12N12A-4A-1
	XJR1300 (EU)	'07-'13	YTZ14S	-	-	-		XT550	'82-'83	-	-	YB5L-B*	12N5-3B
	XVS13AV V-Star 1300, Stryker	'09-'13	YTX20HL-BS*	YTX20L-BS	-	-		XZ550R Vision	'82-'83	-	YTX14AHL-BS*	-	-
1200	FJ1200 (All)	'91-'93	YTX14H-BS*	YTX14-BS	-	-	535	XV535 Virago	'87-'99	-	-	YB12AL-A2	-
	FJ1200	'86-'90	YTX14AHL-BS*	-	YB14L-A2	-	500	SR500	'78-'99	-	-	YB7L-B	12N7-3B
	VMX12 V-Max	'85-'07	-	-	YB16AL-A2	-		TX500	'73-'74	YTX14AHL-BS*	-	YB14L-A2*	12N14-3A
	XVZ12 Venture/Royale	'83-'85	YTX24HL-BS*	-	SY50-N18L-AT	-		XS500	'75-'78	YTX14AHL-BS*	-	YB14L-A2*	12N14-3A
	XT1200Z Super Tenere	'11-'13	-	-	-	-		XT500	'76-'81	-	-	-	6N6-3B-1
1100	FJ1100	'84-'85	YTX14AHL-BS*	-	YB14L-A2	-		XV500 Virago	'83	-	-	YB12A-A*	12N12A-4A-1
	XJ1100 Maxim	'82	YTX24HL-BS*	-	SY50-N18L-AT	-	450	WR450F	'03-'07	YTZTS	-	-	-
	XS1100 (All)	'78-'81	YTX24HL-BS*	-	Y50-N18L-A-CX*	Y50-N18L-A	400	DT400 Enduro	'77-'78	-	-	-	6N6-3B-1
	XV1100 Virago (All)	'86-'99	YTX24HL-BS*	-	Y50-N18L-A-CX*	Y50-N18L-A		DT400 Enduro	'75-'76	-	-	-	6N4B-2A-3
	XVS1100 V-Star (All)	'99-'10	-	YT14B-BS	-	-		FZ9400 (All)	'88-'90	-	-	YB12AL-A2	-
	FZR1000	'91-'95	YTX14H-BS*	YTX14-BS	-	-		RD400	'76-'79	-	-	-	12N5.5A-3B
	FZR1000	'87-'90	YTX14AHL-BS*	-	YB14L-A2	-		X5400 (All)	'80-'83	-	-	YB12A-A*	12N12A-4A-1
	FZS1000 FZ1	'06-'13	YTZ14S	-	-	-		SR400	'78-'00	-	-	YB7L-B*	12N7-3B-1
	FZS1000 FZ1	'01-'05	-	YT14B-BS	-	-		SR400	'01-'09	-	YT4B-BS	-	-
	GT51000	'93-'94	YTX14H-BS*	YTX14-BS	-	-		SR400 (F)	'10-'13	-	YT4B-BS	-	-
	XV1000 Virago	'84-'85	YTX24HL-BS*	-	Y50-N18L-A-CX*	Y50-N18L-A	360	DT360 Enduro	'74	-	-	-	6N4B-2A-3
	YZF-R1	'99-'03	-	-	-	-		RT1, RT1B 360 Enduro	'70-'71	-	-	-	6N2-2A-3
	YZF-R1	'04-'13	YTZ10S	-	-	-		RT2, RT3 360 Enduro	'72-'73	-	-	-	6N4-2A-5
	YZF1000R	'97-'98	YTX14H-BS*	YTX14-BS	-	-		X5360	'76-'78	-	-	YB12A-A*	12N12A-4A-1
950	XVS950CT V Star 950	'09-'12	YTZ14S	-	-	-		X5360-2	'77	-	-	YB7L-B*	12N7-3B
920	XV920 Virago	'82	YTX24HL-BS*	-	SY50-N18L-AT	-	350	EW350 Big Wheel	'87-'88	-	-	-	-
	XV920M Midnight Virago	'83	YTX24HL-BS*	-	Y50-N18L-A-CX*	Y50-N18L-A		R3	'69	-	-	YB5L-B*	12N5-3B
	XV920R Virago	'81-'83	YTX24HL-BS*	-	Y50-N18L-A-CX*	Y50-N18L-A		R5, R5B, R5C	'70-'72	-	-	-	12N5.5A-3B
900	XJ900R Seca	'83	YTX14AHL-BS*	-	YB14L-A2	-		RD350	'73-'75	-	-	-	12N5.5A-3B
	TDM900 (EU)	'02-'13	-	YT12B-BS	-	-		RZ350	'84-'85	-	-	-	12N5.5-3B
850	TDM850	'92-'93	-	YTX12-BS	-	-		XT350	'85-'00	-	-	YB3L-B	-
	TRX850	'95-'99	-	YTX12-BS	-	-		YR2C	'68	-	-	-	12N5.5-3B
	XS850 (All)	'80-'81	YTX14AHL-BS*	-	YB14L-A2	-	250	DS6B, DS6C	'69-'70	-	-	YB5L-B*	12N5-3B
800	FZ8	'11-'13	YTZ10S	-	-	-		DS7	'72	-	-	-	12N5.5A-3B
750	FZ750, FZR750	'85-'88	YTX14AHL-BS*	-	YB14L-A2	-		DT1 250 Enduro	'68	-	-	-	6N2-2A-3
	TX750	'73-'74	YTX20HL-BS*	YTX20L-BS*	YB16L-B	-		DT1B, DT1C, DT1E 250 Enduro	'69-'71	-	-	-	6N2-2A-3
	XJ750 Maxim	'82-'83	-	-	SYB14L-A2	-		DT2 250 Enduro	'72	-	-	-	6N4-2A-5
	XJ750M Midnight Maxim	'83	YTX14AHL-BS*	-	YB14L-A2	-		DT250 Enduro	'77-'79	-	-	-	6N6-3B-1
	XJ750R Seca	'81-'83	-	-	SYB14L-A2	-		DT250 Enduro	'74-'76	-	-	-	6N4B-2A-3
	XS750 (All)	'77-'79	YTX14AHL-BS*	-	YB14L-A2*	12N14-3A		DT3 250 Enduro	'73	-	-	-	6N4-2A-5
	XV750 Virago (All)	'81-'96	-	-	YB16AL-A2	-		RD250	'73-'75	-	-	-	12N5.5A-3B
	YZF750R	'94-'98	-	YTX12-BS	-	-		SR250 Exciter	'80-'82	-	-	YB12A-A*	12N12A-4A-1
	YZF-R7	'99	-	YT9B-BS	-	-		SRX250	'87	-	-	YB12A-A*	12N12A-4A-1
700	FZ700, Fazer	'86-'87	YTX14AHL-BS*	-	YB14L-A2	-		TTR250	'99-'06	-	YT7B-BS	-	-
	XJ700 Maxim, XJ700X	'85-'86	YTX14AHL-BS*	-	YB14L-A2	-		WR250X, R	'08-'13	YTZTS	-	-	-
	XV700 Virago	'84-'87	-	-	YB16AL-A2	-		WR250F	'08-'09	YTZTS	-	-	-
660	XT660X,R,Z, Tenere (EU)	'04-'13	-	YT9B-BS	-	-		WR250F	'03-'07	YTZTS*	YTX5L-BS	-	-
	MT-03 (EU)	'06-'13	-	YT9B-BS	-	-		XT250	'08-'13	YTZTS	-	-	-
650	TX650	'74	YTX14AHL-BS*	-	YB14L-A2	12N14-3A		XT250	'84	-	-	YB3L-B	-
	TX650	'73	-	-	YB12A-A*	12N12A-4A-1		XT250	'80-'83	-	-	-	6N6-3B-1
	XJ650 (All)	'80-'83	-	-	YB12A-A*	12N12A-4A-1		XV250 Virago	'95-'03	-	-	YB10L-A2*	12N10-3A-2
	XS1	'70-'71	-	-	-	12N5.5-3B		XV250 Route 66	'88-'90	-	-	YB10L-A2*	12N10-3A-2
	XS2	'72	-	-	YB12A-A*	12N12A-4A-1		XV250YCR V Star 250	'09-'13	-	-	YB10L-A2*	12N10-3A-2
	XS650	'75-'83	YTX14AHL-BS*	-	YB14L-A2*	12N14-3A		Tricker	'-13	YTZTS	-	-	-
	XVS650 V-Star (All)	'98-'13	-	YT12B-BS	-	-		XT250 Serow	'05-'13	YTZTS	-	-	-
600	FJ600	'84-'85	-	-	YB12A-A*	12N12A-4A-1	230	TTR230E	'06-'07	YTZTS*	YTX5L-BS	-	-
	FZ6, R	'05-'13	-	YT12B-BS	-	-	225	TTR225	'99-'05	-	-	YB7B-B	-
	FZ600	'86-'88	-	-	YB12A-A*	12N12A-4A-1		XT225	'01-'07	YTZTS	-	-	-
	FZ600R	'89-'99	-	-	YB12AL-A2	-		XT225 Serow	'92-'00	-	YTX7L-BS	-	-
	SRX600	'86	-	-	YB5L-B*	12N5-3B	200	BM200E Big Wheel (Electric Start)	'86-'88	-	-	-	-
	XJ600S Seca II	'92-'98	-	YTX9-BS	-	-		CS3B, CS3C	'70-'71	-	-	YB7C-A	-
	XT600	'84-'89	-	-	YB5L-B	-		CS5	'72	-	-	YB9L-A2	-
	XT600E	'90-'95	-	YTX9-BS	-	-		RD200	'74-'76	-	-	YB9L-A2	-
	YX600 Radian	'86-'90	-	-	YB12A-A*	12N12A-4A-1		TW200	'87-'13	-	-	YB7C-A	-
	YZF-R6 (Excl. R6S)	'06-'13	YTZ10S	-	-	-		XT200	'82-'83	-	-	-	6N4A-4D

* See Battery Cross Reference Chart on page 14.

- 01 Casques et vêtements
- 02 Accessoires
- 03 Pneus et chambres à air
- 04 Électricité
- 05 Pare-brises
- 06 Câbles, contrôles et miroirs
- 07 Freins
- 08 Suspensions
- 09 Chaines et pignons
- 10 Systèmes d'alimentation
- 11 Silencieux
- 12 Pièces de moteur
- 13 Pièces de Moto-marine
- 14 Produits chimiques
- 15 Outils
- 16 Mini-moteurs
- 17 Tables d'applications



- 01 Helmets and clothing
- 02 Accessories
- 03 Tires and tubes
- 04 Electricity
- 05 Windshields
- 06 Cables, controls and mirrors
- 07 Brakes
- 08 Suspensions
- 09 Chains and sprockets
- 10 Fuel systems
- 11 Mufflers
- 12 Engine parts
- 13 Watercraft parts
- 14 Chemical products
- 15 Tools
- 16 Small-engines
- 17 Application charts



MOTORCYCLE APPLICATIONS

CC	Model	Year	High Performance AGM	AGM	YuMicron	Conventional	CC	Model	Year	High Performance AGM	AGM	YuMicron	Conventional
YAMAHA (continued)							YAMAHA (continued)						
185	YCS1	'68	-	-	YB9L-A2	-	90	HS1, HS1B	'70-'71	-	-	-	12N5.5-3B
175	SR185 Exciter	'81-'82	-	-	YB7L-B	-	HT1, HT1B 90 Enduro	'70-'71	-	-	-	-	6N2-2A-3
	CT1, CT1B, CT1C 175 Enduro	'69-'71	-	-	-	6N2-2A-3	TTR90E Electric Start	'03-'07	-	YT4B-BS	-	-	-
	GT2, CT3 175 Enduro	'72-'73	-	-	-	6N4-4D	DT80 Mini Enduro	'81-'83	-	-	-	-	6N4-2A-5
	DT175 Enduro	'78-'81	-	-	-	6N6-3B-1	66S, 66SB	'70-'71	-	-	-	-	6N4-4D
	DT175 Enduro	'74-'76	-	-	-	6N4B-2A-3	GT1 Mini Enduro	'72	-	-	-	-	6N4-2A-5
125	AS2C	'69	-	-	-	12N5.5-3B	GT80 Mini Enduro	'73	-	-	-	-	6N4-2A-5
	AT1E, AT1B, AT1C 125 Enduro	'69-'71	-	-	YB7L-B*	12N7-3B	LB80 Chappy	'74-'80	-	-	-	-	6N4-2A-5
	AT2, AT3 125 Enduro	'72-'73	-	-	YB7L-B*	12N7-3B	YG1	'76-'78	-	-	-	-	6N4-2A-5
	DT125 Enduro	'74-'81	-	-	YB7L-B*	12N7-3B	YG5T, YG5S	'62-'66	-	-	-	YB7L-B*	6N4-4D
	RD125	'75-'76	-	-	-	12N5.5A-3B	JT2 Mini Enduro	'68-'69	-	-	-	-	12N7-3B
	TTR125E/LE Electric Start	'03-'07	-	YTX4L-BS	-	-	RD60	'72	-	-	-	-	6N2-2A-3
	XT125	'82-'83	-	-	-	6N4-4D	DT50 Enduro	'73-'75	-	-	-	-	6N4-4D
	YAG	'64-'66	-	-	YB10L-B	-	LB50P Chappy	'88-'90	-	-	-	-	6N4B-2A-3
	YAS1/C	'68	-	-	-	12N5.5-3B	LC50 Champ	'78-'82	-	-	-	-	6N4-2A-5
100	DT100 Enduro	'77-'83	-	-	-	6N4-2A-5	MJ50 Towny	'80-'81	-	-	-	-	6N4-2A-5
	DT100 Enduro	'74-'76	-	-	-	6N4B-2A-3	Q150 Yamahopper	'82	-	-	-	-	6N4-2A-5
	L5T, L5TA	'69-'70	-	-	YB7L-B*	12N7-3B	FX50 Special	'79-'87	-	-	-	-	6N4-2A-5
	LS2	'72	-	-	-	12N5.5A-3B	TTR50E	'83-'84	-	YT4B-BS	-	-	-
	LT2, LT3 100 Enduro	'72-'73	-	-	-	6N4-4D	YSR50	'06-'07	-	-	-	-	6N4-2A-5
	RS100	'75-'76	-	-	-	6N4-4D		'87-'92	-	-	-	-	6N4-2A-5
	YL2C/CM	'68	-	-	YB7L-B*	12N7-3B			-	-	-	-	-



PERSONAL WATERCRAFT (PWC) APPLICATIONS

CC	Model	Year	High Performance AGM	AGM	YuMicron	Conventional	CC	Model	Year	High Performance AGM	AGM	YuMicron	Conventional
AQUA-JET CO.							KAWASAKI (JET SKI) (continued)						
430	Aqua-Jet SX1	'91	-	-	YB16-B	-		JS750 SXi, SXi Pro	'95-'02	YTX20HL-BS*	YTX20L-BS	-	-
432	Aqua-Jet Sx1	'89-'90	-	-	YB16-B	-	800	JS800 SX-R	'96-'98	YTX20HL-BS*	YTX20L-BS	-	-
ARCTIC CAT							POLARIS						
640	Tiger Shark	'97-'99	YTX144HL-BS*	-	YB14L-A2	-	All	All Models	All	YTX20HL-BS-PW*	-	YB16CL-B	-
770	Tiger Shark	'97-'99	YTX144HL-BS*	-	YB14L-A2	-	S.O.S. MARINE MFG						
BRP (SEA-DOO)							ULTRANAUTICS						
1500	GTI, GTX, GTR RXP, RXT, WAKE	'-13	-	YDG30LBS-PW	YB30CL-B	-	800	All Models	'87-'92	-	-	53030	-
1500	GTX 4-Tec, RXP	'03-'07	-	YDG30LBS-PW	YB30CL-B	-		Wet Bike	'85-'86	-	-	-	YHD-12H
	All Models	'88-'93	YTX20HL-BS*	YTX20L-BS*	YB16L-B	-	1250	Jet Star1250 (Boat)	'88-'90	-	-	53030	-
	All Other Models	'94-'07	YTX20HL-BS-PW*	-	YB16CL-B	-		Jet Star1260 (Boat)	'91	-	-	53030	-
780	3D	'-07	YTX20HL-BS-PW*	-	YB16CL-B	-	WET JET INTERNATIONAL						
HONDA							YAMAHA						
1235	AquaTrax F/R-12, F/R-12X	'02-'09	YTX20HL-BS*	YTX20L-BS	-	-	All	All Models	All	YTX20HL-BS*	YTX20L-BS*	YB16-B-CX*	YB16-B
1470	AquaTrax F-15, F-15X	'03-'13	YTX20HL-BS*	YTX20L-BS	-	-	YAMAHA						
KAWASAKI (JET SKI)							YAMAHA						
300	JS300 TS, SX	'86-'91	YTX20HL-BS-PW*	-	YB16CL-B	-	All	All Wave Runner Models	'87-'08	YTX20HL-BS-PW*	-	YB16CL-B	-
400	JS400	'76	YTX20HL-BS*	YTX20L-BS*	YB16L-B	-	700	Superjet	'09-'13	YTX20HL-BS-PW*	-	YB16CL-B	-
440	JS440	'87-'92	YTX20HL-BS-PW*	YTX20L-BS*	YB16CL-B	-	1100	VX	'09-'13	YTX20HL-BS-PW*	-	YB16CL-B	-
	JS440	'77-'86	YTX20HL-BS*	YTX20L-BS*	YB16L-B	-	1800	FX, FZR, FZS, VXS, VXR	'09-'13	YTX20HL-BS-PW*	-	YB16CL-B	-
550	JS550	'82-'85	YTX20HL-BS*	YTX20L-BS*	YB16L-B	-							
	JS550, SK	'86-'95	YTX20HL-BS-PW*	-	YB16CL-B	-							
650	JF650 TS	'89-'96	YTX20HL-BS-PW*	-	YB16CL-B	-							
	JF650 X2	'86-'95	YTX20HL-BS-PW*	-	YB16CL-B	-							
	JL650 SC	'91-'95	YTX20HL-BS-PW*	-	YB16CL-B	-							
	JS650 SX	'87-'95	YTX20HL-BS-PW*	-	YB16CL-B	-							
750	JH750 E1, F2, G1, G2	'93-'95	YTX20HL-BS*	YTX20L-BS	YB16CL-B	-							
	JH750 E1, F2, G1, G2	'95-'99	YTX20HL-BS*	YTX20L-BS	YB16CL-B	-							
	JH750 SS, ST, XI, XR	'92-'99	YTX20HL-BS-PW*	-	YB16CL-B	-							
	JH750 ST, Z4	'95-'97	YTX20HL-BS*	YTX20L-BS	-	-							
	JH750 SX, ZX	'92-'95	YTX20HL-BS-PW*	-	YB16CL-B	-							
	JS750 SX, ZX	'92-'95	YTX20HL-BS-PW*	-	YB16CL-B	-							

* See Battery Cross Reference Chart on page 14.



SCOOTER APPLICATIONS

CC	Model	Year	High Performance AGM	AGM	YuMicron	Conventional	CC	Model	Year	High Performance AGM	AGM	YuMicron	Conventional
APRILIA							KYMCO (continued)						
850	SPV850	'12-'13	YTX14H-BS*	YTX14-BS	-	-	150	People S 150	'09-'13	-	YTX7A-BS	-	-
500	Scarabeo	'09-'13	-	YTX12-BS	-	-	125	Super 8 150	'09-'13	-	YTX7A-BS	-	-
300	Atlantic	'12	-	-	YB12AL-A	-	50	People S 125	'09-'10	-	YTX7A-BS	-	-
250	Sport City	'09-'13	-	YTX12-BS	-	-	50	Agility 125	'13	YTZ7S*	YTX5L-BS	-	-
200	Scarabeo	'09-'13	-	-	YB12AL-A	-	50	Super 8	'09-'13	-	YTX7A-BS	-	-
150	Mojito	'09-'10	-	YTX7L-BS	-	-	50	Super 9	'09-'10	YTZ7S*	YTX5L-BS	-	-
125	Sport City	'08-'13	-	-	YB9-B	-	50	People	'09-'13	YTZ7S*	YTX5L-BS	-	-
100	ScarabeoST	'09-'13	-	-	YB9-B	-	50	People S 50	'09-'10	-	YTX7A-BS	-	-
50	SRS50	'09-'13	-	-	YB9-B	-	50	Agility 50	'09-'13	-	YTX7A-BS	-	-
50	Sport City	'08-'13	-	-	YB9-B	-							
BMW							PIAGGIO						
650	C650 GT	'11-'13	YTX14H-BS	YTX14-BS	-	-	500	MP3 500	'08-'13	YTX14H-BS*	YTX14-BS	-	-
600	C600	'11-'13	YTX14S	-	-	-	400	MP3 400	'08-'13	YTX14H-BS*	YTX14-BS	-	-
E-TON							PIAGGIO - GILERA						
50	Beamer 50, Beamer III	'00-'12	YTZ7S*	YTX5L-BS	-	-	500	Fuoco 500ie	'10-'13	YTX20CH-BS*	YTX16-BS	-	-
	Matrix 50	'12	YTX5L-BS	YTX5L-BS	-	-	300	Nexus 300ie	'10	YTX14HL-BS*	YTX14-BS	-	-
	Sport 50	'12	-	YTX7A-BS	-	-	200	Nexus 300ie	'10-'11	-	YTX14-BS	-	-
150	Sport 150	'12	-	YTX7A-BS	-	-	200	Runner 200	'10-'12	-	YTX12-BS	-	-
	Matrix R4-150	'12	-	YTX9-BS	-	-	125	Runner 125	'10-'12	-	YTX14-BS	-	-
	Beamer R4-150	'12	-	YTX9-BS	-	-	50	SP50	'10-'13	-	-	YB4L-B	-
HONDA							PIAGGIO - VESPA						
600	F3C600 SilverWing	'02-'13	YTX12S	-	-	-	300	GTS300, GTV300	'10-'13	YTX14H-BS*	YTX14-BS	-	-
250	CH250 Elite	'85-'90	-	YTX12-BS	-	-	250	GTS250	'10	YTX14H-BS*	YTX14-BS	-	-
	CH250 Helix	'93-'09	-	YTX12-BS	-	-	150	GTV250	'10	YTX14H-BS*	YTX14-BS	-	-
	CH250 Helix	'86-'87	-	YTX12-BS	-	-	150	LX150	'07	-	-	YB9-B	-
	NSS250 Reflex	'01-'09	YTX12S	-	-	-	50	LX150 4T	'13	-	YTX12-BS	-	-
	FS250 Big Ruckus	'05-'08	YTX12S	-	-	-	50	LX50	'10-'13	-	-	YB9-B	-
	SM250	'09-'13	YTX12S	-	-	-	SYM						
150	CH150 Elite	'87	-	YTX9-BS	-	-	250	RV250	'10-'12	-	YTX12-BS	-	-
	CH150 Elite Deluxe	'85-'86	-	-	YB9-B	-	200	HD200	'10-'13	-	YTX9-BS	-	-
	SH150	'10-'12	-	YTX7L-BS	-	-	125	HD125	'10-'11	-	YTX9-BS	-	-
	SH150	'13	YTX7L-BS	-	-	-	50	FiddellH25	'10-'11	-	YTX7A-BS	-	-
	FES150	'11-'13	YTX7L-BS	-	-	-	50	FiddellH50	'10-'12	-	YTX7A-BS	-	-
	PCX150	'11-'13	YTX7L-BS	-	-	-	50	SYMply50	'10-'11	-	YTX7A-BS	-	-
125	GH125 Elite	'84	-	-	YB9-B	-	50	MIO 50	'10-'13	-	YTX7A-BS	-	-
	FES125	'11-'13	-	YTR9-BS	-	-	50	JetEuro 50	'10-'12	YTX7S	-	-	-
	NH125 Aero	'84	-	-	YB5L-B	-	50	RS50	'10	-	YTX4L-BS	-	-
	Pantheon 125	'11-'13	-	YTR9-BS	-	-	SUZUKI						
	PCX	'10-'13	YTX7L-BS	-	-	-	650	AN650 Burgman	'03-'13	YTX14H*FA	YTX14FA	-	-
	SH125	'10-'12	-	YTX7L-BS	-	-	400	AN400 Burgman	'03-'13	-	YT12AFA	-	-
	SH125	'13	-	-	-	-	50	F50, F50R	'71	-	-	-	6N4-2A
110	NHX110 Elite	'10-'13	-	YTX7L-BS	-	-	50	FA50 Shuttle	'80-'91	-	-	-	6N2-2A-4
80	CH80 Elite	'93-'09	YTX7S*	YTX5L-BS	-	-	50	FS50, FZ50	'79-'83	-	-	-	6N4-2A
	NH80 Aero	'85	YTX7S*	YTX5L-BS	-	-	YAMAHA						
50	NH80MD Aero	'83-'84	-	-	YB5L-B	-	530	T-Max	'12-'13	YTX12S	-	-	-
	CHF50 Metropolitan, II, SP	'02-'13	YTX7S	-	-	-	500	XP500 T-Max	'09-'13	YTX10S	-	-	-
	NB50 Aero	'85-'87	-	YTX4L-BS	-	-	400	YP400 Majesty	'04-'13	-	YTX9B-BS	-	-
	NB50M Aero	'83-'84	-	-	YB4L-B	-	250	Morphous	'06-'07	YTX10S	-	-	-
	NH50MD Gyro	'84	-	-	YB4L-B	-	250	Maxam	'13	YTX10S	-	-	-
	NPS50, S Ruckus	'03-'13	YTX7S	-	-	-	200	XC200 Riva	'87-'91	-	-	YB10L-B2	-
	NQ50 Spree, 500 SS	'86-'87	-	YTX4L-BS	-	-	180	XC180 Riva	'83-'85	-	-	YB10L-B	-
	NQ50 Spree	'84-'85	-	-	YB4L-B	-	125	XC125 Riva	'85-'01	-	-	YB7C-A	-
	P50 Little Honda	'67-'68	-	-	-	-	125	YJ125T Vino 125	'04-'09	-	YTX7A-BS	-	-
	PA50I Moped, PA50II	'78-'83	-	-	-	-	80	Zuma 125	'09-'13	-	YTX7B-BS	-	-
	SA50 Elite LX, S, SR	'88-'01	-	YTX4L-BS	-	-	50	CV80 Riva	'83-'87	-	-	6YB11-20	6N11-20
	SB50 (All)	'88-'90	-	YTX4L-BS	-	-	50	CV50 Riva	'83-'86	-	-	6YB9L-B	-
	SE50 Elite (All)	'87	-	YTX4L-BS	-	-		CV50 Riva Jog	'86-'87	-	-	YB4L-B	-
	TG50 Gyro S (All)	'85-'86	-	YTX4L-BS	-	-		CV50 Riva	'88-'91	-	-	YB4L-B	-
								CV50 Riva	'84	-	-	6YB9L-B	-
								CW50 Zuma	'89-'90	-	-	YB4L-B	-
								CW50 Zuma II	'97-'01	-	-	-	-
								CV50 Riva Jog	'92-'01	-	YTX4L-BS	-	-
								SH50 Riva Razz	'87-'01	-	-	YB4L-B	-
								XC50 Vino Classic	'06-'13	YTX7S*	YTX5L-BS	-	-
								XF500 (C3)	'07-'13	YTX7S*	YTX5L-BS	-	-
								YWS0A Zuma	'02-'13	YTX7S*	YTX5L-BS	-	-
								VOX	'13	YTX7S*	YTX5L-BS	-	-
								JOG, ZR	'13	YTX7S*	YTX5L-BS	-	-

* See Battery Cross Reference Chart on page 14.
FA Must use Factory Activated battery.

- 01 Casques et vêtements
- 02 Accessoires
- 03 Pneus et chambres à air
- 04 Électricité
- 05 Pare-brises
- 06 Câbles, contrôles et miroirs
- 07 Freins
- 08 Suspensions
- 09 Chaînes et pignons
- 10 Systèmes d'alimentation
- 11 Silencieux
- 12 Pièces de moteur
- 13 Pièces de Moto-marine
- 14 Produits chimiques
- 15 Outils
- 16 Mini-moteurs
- 17 Tables d'applications



BOUGIES NGK SPARK PLUGS

- 01 Helmets and clothing
- 02 Accessories
- 03 Tires and tubes
- 04 Electricity
- 05 Windshields
- 06 Cables, controls and mirrors
- 07 Brakes
- 08 Suspensions
- 09 Chains and sprockets
- 10 Fuel systems
- 11 Mufflers
- 12 Engine parts
- 13 Watercraft parts
- 14 Chemical products
- 15 Tools
- 16 Small engines
- 17 Application charts

No BSL	code	Détail Retail
Serie 2		
001-B2LM	F	3,95 \$
001-BR2LM	F	4,95 \$
Serie 4		
001-B4L	F	2,95 \$
001-B4LM	F	4,95 \$
001-BM4A	F	3,95 \$
001-BPMR4A	F	2,35 \$
001-BPR4ES	F	5,65 \$
001-BPR4HS	F	5,65 \$
001-BR4ES	F	3,35 \$
001-BR4HS	F	3,95 \$
001-ZFR4F-11	F	7,95 \$
Serie 5		
001-BKR5E	F	4,95 \$
001-BKR5E-11	F	4,65 \$
001-BKR5ES-11	F	4,95 \$
001-BKR5EY	F	2,65 \$
001-BPR5ES	F	5,65 \$
001-BPR5ES-11	F	5,65 \$
001-BPR5HS	F	4,65 \$
001-BR5ES	F	4,95 \$
001-BR5HS	F	4,95 \$
001-CMR5H	F	8,95 \$
001-CR5EKB	F	TBA \$
001-CR5HS-B	F	6,95 \$
001-DPR5EA-9	F	2,95 \$
001-IFR5L-11	F	25,95 \$
001-XR5	F	2,45 \$
001-XR5VX	F	5,65 \$
Serie 6		
001-AB6	F	7,95 \$
001-B6HS	F	3,95 \$
001-B6L	F	2,95 \$
001-B6S	F	3,95 \$
001-BKR6E	F	6,95 \$
001-BKR6E-11	F	4,95 \$
001-BKR6ES	F	4,65 \$
001-BM6A	F	4,95 \$
001-BM6F	F	3,95 \$
001-BMR6A	F	4,35 \$
001-BP6ES	F	4,95 \$
001-BPM6A	F	4,95 \$
001-BPM6F	F	4,95 \$
001-BPMR6A	F	4,95 \$
001-BPR6ES	F	4,95 \$
001-BPR6HS	F	4,95 \$
001-BPR6HSA	F	2,65 \$
001-BR6EB	F	2,35 \$
001-BR6ES	F	4,95 \$
001-BR6FS	F	3,95 \$
001-BR6HS	F	4,95 \$
001-BR6HS-10	F	3,95 \$
001-BR6S	F	4,95 \$

No BSL	code	Détail Retail
Serie 6		
001-CM6	F	6,65 \$
001-CR6E	F	10,95 \$
001-CR6EIA-9	F	16,95 \$
001-CR6EKB	F	TBA \$
001-CR6HSA	F	5,95 \$
001-DCPR6E	F	6,95 \$
001-DPR6EA-9	F	5,95 \$
001-IFR6L-11	F	25,95 \$
001-IJR6A-9	F	19,95 \$
001-IZFR6F-11	F	26,95 \$
001-LFR6A	F	13,95 \$
001-LMAR6A-9	F	16,95 \$
001-PZFR6F	F	39,95 \$
001-PZFR6H	F	25,95 \$
Serie 7		
001-AB7	F	7,95 \$
001-B7HS	F	4,95 \$
001-B7S	F	2,95 \$
001-BKR7E	F	4,95 \$
001-BKR7ES-11	F	4,95 \$
001-BM7A	F	3,95 \$
001-BM7F	F	2,35 \$
001-BPM7A	F	4,95 \$
001-BPMR7A	F	4,95 \$
001-BPR7ES	F	4,95 \$
001-BPR7HS	F	4,95 \$
001-BR7ES	F	4,95 \$
001-BR7HS	F	4,95 \$
001-BR7HS-10	F	4,95 \$
001-BZ7HS-10	F	12,95 \$
001-C7HSA	F	4,35 \$
001-CPR7EA-9	F	8,95 \$
001-CR7E	F	7,95 \$
001-CR7EH-9	F	16,95 \$
001-CR7HSA	F	5,95 \$
001-D7EA	F	5,95 \$
001-DCPR7E	F	7,95 \$
001-DPR7EA-9	F	6,95 \$
001-DR7ES	F	5,95 \$
001-IFR7L-11	F	26,95 \$
001-IJR7A-9	F	24,95 \$
001-ILZKAR7A-10	F	35,95 \$
001-LMAR7A-9	F	15,95 \$
001-LZKAR7A	F	8,95 \$
001-MR7BI-8	F	21,95 \$
001-PFR7A-B	F	38,95 \$
001-PFR7Q	F	19,95 \$
001-PJR7A	F	8,95 \$
001-ZFR7F-11	F	9,95 \$
Serie 8		
001-AB8	F	7,95 \$
001-B8EGV	F	11,35 \$
001-B8ES	F	4,95 \$

No BSL	code	Détail Retail
Serie 8		
001-B8HS	F	4,95 \$
001-BP8ES	F	2,95 \$
001-BP8H-N-10	F	3,95 \$
001-BPR8ES	F	4,35 \$
001-BPR8HS	F	5,95 \$
001-BR8ECM	F	20,95 \$
001-BR8ECS	F	17,95 \$
001-BR8EG	F	10,95 \$
001-BR8EIX-SD*	F	16,95 \$
001-BR8ES	F	5,95 \$
001-BR8ES-SD*	F	5,95 \$
001-BR8EVX	F	11,65 \$
001-BR8EYA*	F	4,95 \$
001-BR8HS	F	5,95 \$
001-BR8HS-10	F	4,95 \$
001-BR8HSA	F	4,35 \$
001-BU8H	F	2,95 \$
001-BUZ8H	F	9,95 \$
001-CPR8E	F	7,95 \$
001-CPR8EA-9	F	6,95 \$
001-CPR8EB-9	F	9,95 \$
001-CR8E	F	6,95 \$
001-CR8EB	F	8,95 \$
001-CR8EH-9	F	13,95 \$
001-CR8EIA-10	F	16,95 \$
001-CR8EIB-10	F	17,95 \$
001-CR8EIX	F	17,95 \$
001-CR8EK	F	16,95 \$
001-CR8EKB-SD	F	21,95 \$
001-CR8HSA	F	4,95 \$
001-D8EA	F	5,95 \$
001-D8HA	F	4,65 \$
001-D8HV	F	6,95 \$
001-DCPR8E	F	7,95 \$
001-DIMR8A-10	F	36,95 \$
001-DPR8EA-9	F	5,95 \$
001-DPR8Z	F	6,95 \$
001-DR8EA	F	5,95 \$
001-DR8EIX	F	15,95 \$
001-DR8ES	F	5,95 \$
001-DR8ES-L	F	5,95 \$
001-DR8HS	F	5,95 \$
001-IFR8H-11	F	29,95 \$
001-IJR8B-9	F	23,95 \$
001-IMR8C-9H	F	23,95 \$
001-KR8AI	F	19,95 \$
001-KR8BI	F	16,95 \$
001-LKAR8A-9	F	12,95 \$
001-LKAR8AI-9	F	19,95 \$
001-LMAR8C-9	F	15,95 \$
001-LMAR8D-J	F	17,95 \$
001-LMAR8G	F	19,95 \$

No BSL	code	Détail Retail
001-LR8B	F	7,95 \$
Serie 8		
001-MK8AI-9	F	TBA \$
001-MR8AI-9	F	23,95 \$
Serie 9		
001-B9ES	F	4,65 \$
001-BPR9ES-SD*	F	5,95 \$
001-BPR9EVX	F	9,95 \$
001-BR9ECS*	F	13,95 \$
001-BR9ECS-5*	F	15,95 \$
001-BR9EG	F	9,95 \$
001-BR9EIX	F	17,95 \$
001-BR9EIX-SD*	F	14,35 \$
001-BR9ES	F	5,95 \$
001-BR9ES-SD*	F	6,95 \$
001-BR9EYA*	F	7,95 \$
001-BR9HS	F	5,95 \$
001-BR9HS-10	F	3,35 \$
001-BZ9ES	F	7,95 \$
001-C9E	F	2,95 \$
001-CR9E	F	7,95 \$
001-CR9EB	F	9,95 \$
001-CR9EH-9	F	16,95 \$
001-CR9EIA-9	F	16,95 \$
001-CR9EIX	F	16,95 \$
001-CR9EK	F	16,95 \$
001-DCPR9E	F	6,95 \$
001-DPR9EA-9	F	6,95 \$
001-DPR9EIX-9	F	15,95 \$
001-DPR9EV-9	F	7,85 \$
001-DPR9Z	F	6,95 \$
001-DR9EA	F	3,85 \$
001-GR9AEG	F	6,95 \$
001-IMR9B-9H	F	25,95 \$
001-IMR9C-9H	F	23,95 \$
001-IMR9C-9HES	F	23,95 \$
001-JR9B	F	9,95 \$
001-JR9C	F	14,95 \$
001-LMAR9AI-8	F	17,95 \$
Serie 10		
001-BR10ECM	F	22,35 \$
001-BR10ECS	F	10,95 \$
001-BR10EG	F	9,95 \$
001-BR10ES-SD*	F	5,95 \$
001-BR10EV	F	12,95 \$
001-BR10EYA*	F	6,95 \$
001-CR10E	F	6,95 \$
001-CR10EK	F	15,95 \$
001-CR10EKB	F	TBA \$
001-SILMR10A-9S	F	TBA \$



* Cap Solide



BOUGIES NGK SPARK PLUGS



No BSL	code	Détail Retail
Applications spéciales		
001-BUH	F	2,85 \$
001-BUHW	F	6,35 \$
001-BUHX	F	3,35 \$
001-BUZH	F	9,95 \$
001-BUZH-2	F	15,95 \$
001-R0409B-8	F	73,95 \$

No BSL	code	Détail Retail
Bougies Bosch Spark plugs		
001-M4AC	F	9,95 \$
001-W2CC	F	3,15 \$
001-W3CC	F	4,95 \$
001-W4AC	F	6,95 \$
001-W4CC	F	3,65 \$
001-W5CC	F	3,35 \$

No BSL	code	Détail Retail
Bougies Champion Spark plugs		
001-RA4HC	F	4,35 \$
001-RA8HC	F	6,95 \$
001-RC7YC	F	10,95 \$
001-RG6YC	F	12,95 \$
001-RN12YC	F	5,35 \$
001-RN13LYC	F	3,65 \$
001-RN2C	F	8,95 \$
001-RN3C	F	7,95 \$
001-RN57YCC	F	9,95 \$



CAPUCHONS DE BOUGIE / SPARK PLUG CAPS



A



B



C



D



E



F



G

No BSL	Ref.	Description	Code	Détail Retail
001-108	A	Vissé / Screw	F	1,35 \$
001-109	B	Ressort / Spring cap	F	1,95 \$
001-110	C	Avec fil 18" with cable	F	3,95 \$
001-110-01	D	KLK OEM	F	3,95 \$
001-110-05	E	Bosch	F	1,95 \$
001-J1	F	Raccord de câble NGK / NGK Cable splice	F	8,95 \$
001-114-01	G	Câble d'allumage 7mm 100' intérieur en cuivre Ignition cable 7mm 100' copper inner	F	64,95 \$

- 01 Casques et vêtements
- 02 Accessoires
- 03 Pneus et chambres à air
- 04 Électricité**
- 05 Pare-brises
- 06 Câbles, contrôles et miroirs
- 07 Freins
- 08 Suspensions
- 09 Chaines et pignons
- 10 Systèmes d'alimentation
- 11 Silencieux
- 12 Pièces de moteur
- 13 Pièces de Moto-marine
- 14 Produits chimiques
- 15 Outils
- 16 Mini-moteurs
- 17 Tables d'applications



CAPUCHONS DE BOUGIE NGK / NGK SPARK PLUG CAPS

No BSL	Ref.	Description		Code	Détail Retail
001-LB01EP	A	NGK LB01EP	14mm	F	6,95 \$
001-LB05EP	A	NGK LB05EP	14mm	F	7,95 \$
001-LB05EZ	B	NGK LB05EZ	14mm	F	7,95 \$
001-LB05FP	B	NGK LB05FP	14mm	F	7,95 \$
001-LD05FP	C	NGK LD05FP	10-12mm	F	7,95 \$
001-LZFH	D	NGK LZFH	10-12-14	F	3,95 \$
001-SB05FP	E	NGK SB05FP	14mm	F	7,95 \$
001-SD05FP	E	NGK SD05FP	10-12mm	F	7,95 \$
001-TB05EM-R	F	NGK TB05EM Rouge / Red	14mm	F	19,95 \$
001-TB05EMA	G	NGK TB05EMA Noir / Black	14mm	F	17,95 \$
001-VB05FP	H	NGK VB05FP	14mm	F	10,95 \$
001-VD05FP	H	NGK VD05FP	10-12mm	F	10,95 \$
001-XB05FP	I	NGK XB05FP	14mm	F	8,95 \$
001-XD05FP	I	NGK XD05FP	10-12mm	F	9,95 \$
001-YB05FP	J	NGK YB05FP	14mm	F	7,95 \$
001-J1	K	Raccord de câble NGK Cable splice		F	8,95 \$
001-114-01	L	Câble d'allumage 7mm 100' intérieur en cuivre Ignition cable 7mm 100' copper inner		F	64,95 \$

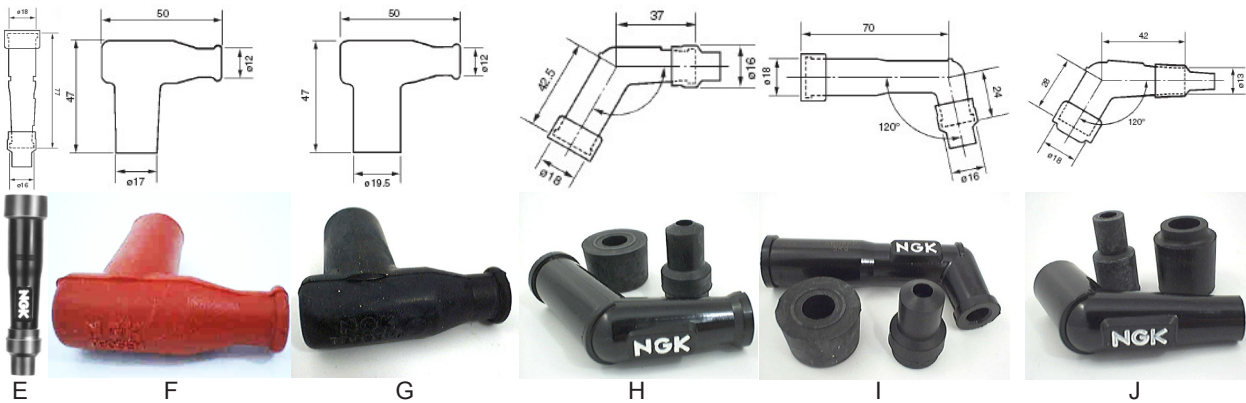
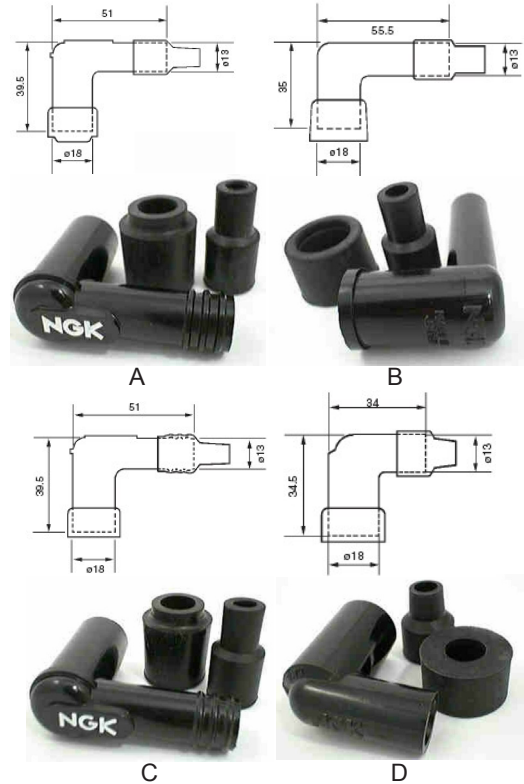

L

B

05

E

H P K

External appearance

L: 90° Elbow type
S: Straight
X: 102° Elbow Type
V: 120° Elbow type (long)
Y: 120° Elbow type (short)

Resistance

01: 1 KΩ
05: 5 KΩ
10: 10 KΩ

Adaptable plug terminal

E: For terminal nut or integrated terminal
F: For terminal stud

Accessory

H: Compact type
P: With Special Water-Proof Cover
K: With Silicone Water-Proof Cover
M: Rubber Sheathed
F: For 5 mm ø high tension cord
Y: With handle
Z: Special shape

Adaptable plug thread size

B: 14mm ø thread
D: 10 & 12mm ø thread
Z: 10, 12 & 14mm ø thread





BOBINES D'ALLUMAGE / IGNITION COILS

No BSL	Ref.	Description	Code	Détail Retail
Bobines allumage / Ignition coils				
020-6713	A	DT/YT/YZ	E	109,95 \$
020-6715	B	XT/YTZ/YZ	E	89,95 \$
020-8472	E	CBR/GL/ST/VF	E	149,95 \$
020-8477	F	XV750/1100	E	109,95 \$
020-8478	G	XV750/1100	E	99,95 \$
020-8479	H	CBR/NT/PC/VT	E	169,95 \$
020-8496	I	CH/CN/XL/XR	E	86,95 \$



A



B



C



D



E



F



G



H



I

Designed to fit stock mounting locations.

Made in Japan.

Spark cap not included

CC	Modèle Model	Année Year	No BSL
HONDA			
50	SB50	1988-1990	020-8496
50	SE50	1987	020-8496
80	CH80	1985	020-8496
125	CH125	1984	020-8496
125	NX125A	1988-1990	020-8496
150	CH150	1985-1987	020-8496
250	CN250	1986-1987	020-8496
250	XL250R	1984-1987	020-8496
350	XR350R	1984-1985	020-8496
400	CB400F CB1	1989-1990	020-8472
500	XR500R	1984	020-8496
600	CBR600F Hurricane	1987-1998	020-8472
600	CBR600SE	1998	020-8472
600	VT600C Shadow	1988-2007	020-8479
600	XL600R	1983-1987	020-8496
600	XR600R	1985-1987	020-8496
650	NT650 Hawk GT	1988-1991	020-8479
700	VF700C Magna	1987	020-8472
750	CB750 Nighthawk	1991-2003	020-8472
750	RVF750R RC45	1994	020-8472
750	VF750C V45 Magna	1988	020-8472
750	VF750C Magna	1994-2003	020-8472
750	VF750CD Magna Dlx	1995-1996	020-8472
750	VT750C Shadow	1998-2000	020-8479
750	VT750CD-2/A/B/C/D Shadow Deluxe	1998-2003	020-8479
800	PC800 Pacific Coast	1989-1990	020-8479
800	PC800 Pacific Coast	1994-1998	020-8479
900	CB900F 919	2002-2007	020-8472

CC	Modèle Model	Année Year	No BSL
HONDA			
900	CBR900RR	1994-1999	020-8472
1000	CB1000	1994-1995	020-8472
1000	CBR1000F Hurricane	1987-1996	020-8472
1100	CBR1100XX Blackbird	1997-2003	020-8479
1100	ST1100, All	1991-2003	020-8472
1100	VT1100C Shadow	1987-2000	020-8479
1300	VT1300CX Fury	2010	020-8479
1500	GL1500 Goldwing, All	1988-2000	020-8472
1500	GL1500C Valkyrie, All	1997-2003	020-8472
1800	VTX1800C	2002-2008	020-8479
YAMAHA			
50	YZ50	1980	020-6713
60	YZ60	1981-1983	020-6713
80	DT80	1981-1983	020-6713
80	GT80	1980	020-6713
80	PW80 Y-Zinger	1995-2003	020-6715
80	YZ80	1984-1992	020-6715
80	YZ80	1995-1996	020-6715
100	DT100	1974-1983	020-6713
100	MX100	1979-1983	020-6713
100	RT100	1990-2000	020-6713
125	DT125G/H	1980-1981	020-6713
125	IT125	1980-1981	020-6713
125	YZ125	1990-1993	020-6715
175	DT175	1978-1981	020-6713
175	IT175	1977-1983	020-6713
175	MX175	1979-1981	020-6713
250	DT250	1979	020-6713
250	IT250	1977-1982	020-6713

- 01 Casques et vêtements
- 02 Accessoires
- 03 Pneus et chambres à air
- 04 Électricité
- 05 Pare-brises
- 06 Câbles, contrôles et miroirs
- 07 Freins
- 08 Suspensions
- 09 Chaînes et pignons
- 10 Systèmes d'alimentation
- 11 Silencieux
- 12 Pièces de moteur
- 13 Pièces de Moto-marine
- 14 Produits chimiques
- 15 Outils
- 16 Mini-moteurs
- 17 Tables d'applications



BOBINES D'ALLUMAGE / IGNITION COILS

01 Helmets and clothing

02 Accessories

03 Tires and tubes

04 Electricity

05 Windshields

06 Cables, controls and mirrors

07 Brakes

08 Suspensions

09 Chains and sprockets

10 Fuel systems

11 Mufflers

12 Engine parts

13 Watercraft parts

14 Chemical products

15 Tools

16 Small-engines

17 Application charts

CC	Modèle Model	Année Year	No BSL
YAMAHA			
250	TT250 Offroad	1980-1982	020-6713
250	WR250	1991-1993	020-6715
250	XT250 Dual Sport	1980-1983	020-6713
250	XT250 Dual Sport	1984	020-6715
250	YZ250	1990-1993	020-6715
350	TT350 Offroad	1986-1987	020-6715
350	XT350 Dual Sport	1985-2000	020-6715
400	DT400	1975-1978	020-6713
400	IT400	1977-1979	020-6713
400	MX400	1975	020-6713
400	YZ400	1976-1979	020-6713
425	IT425	1980	020-6713
465	IT465	1981-1982	020-6713

CC	Modèle Model	Année Year	No BSL
YAMAHA			
465	YZ465	1980-1981	020-6713
490	YZ490	1982	020-6713
700	XV700L/LC/N/NC Virago	1984-1985	020-8477 (R) 020-8478 (F)
700	XV700CS/CSC/CT/CTC Virago	1986-1987	020-8477 (R) 020-8478 (F)
700	XV700SS/SSC Virago	1986	020-8477 (R) 020-8478 (F)
750	XV750 Virago, All	1988-1997	020-8477 (R) 020-8478 (F)
1000	XV1000L/LC/N/NC Virago	1984-1985	020-8477 (R) 020-8478 (F)
1100	XV1100S Virago, All	1986-1999	020-8477 (R) 020-8478 (F)

BOITE ÉLECTRONIQUE / C.D.I. BOX MODULE

No BSL	Description	Code	Détail Retail
Boîte électronique / C.D.I. box module			
020-5389	XR250R	E	69,95 \$

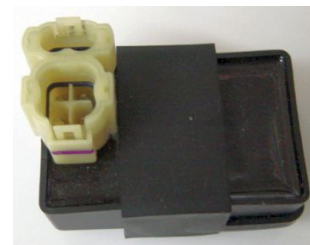

CC	Modèle Model	Année Year	No BSL
HONDA			
250	XR250R	1996-2004	020-5389



BROSSES DE DÉMARREUR / STARTER BRUSHES

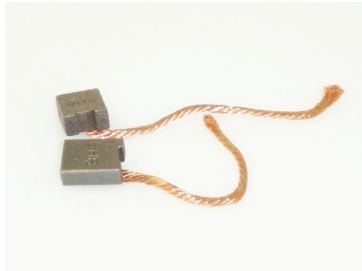

A



B



C

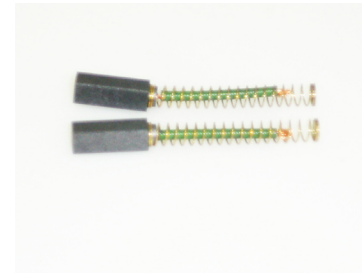

D

No BSL	Réf.	Description	Code	Détail Retail
044-2949	A	Brosses de démarreur 5mm X 10mm X 13mm (2) Starter brushes	E	28,95 \$
044-2951	B	Brosses de démarreur 6mm X 14mm X 12mm (2) Starter brushes	E	27,95 \$
044-2957	C	Brosses de démarreur 6mm X 10mm X 12mm (2) Starter brushes	E	34,95 \$
044-2961	D	Brosses de démarreur 5mm X 4mm X 16mm (2) Starter brushes	E	24,95 \$

BOBINES DE PULSION / PULSER COIL

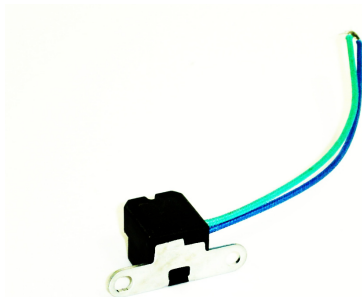

E

No BSL	Réf.	Description	Code	Détail Retail
020-5420	E	Bobine de pulsion / Pulser coil	E	99,95 \$

CC	Modèle Model	Année Year	No BSL
KAWASAKI			
80	KX80	1989-2000	020-5420
100	KX100	1995-2000	020-5420
125	KX125	1989-1997	020-5420
250	KX250	1989-1997	020-5420
SUZUKI			
125	RM125	1987-2001	020-5420
250	RM250	1986-2001	020-5420

- 01 Casques et vêtements
- 02 Accessoires
- 03 Pneus et chambres à air
- 04 Électricité
- 05 Pare-brises
- 06 Câbles, contrôles et miroirs
- 07 Freins
- 08 Suspensions
- 09 Chaînes et pignons
- 10 Systèmes d'alimentation
- 11 Silencieux
- 12 Pièces de moteur
- 13 Pièces de Moto-marine
- 14 Produits chimiques
- 15 Outils
- 16 Mini-moteurs
- 17 Tables d'applications



RELAIS DE DÉMARREUR / STARTER RELAY

Helmets and clothing
01

Accessories
02

Tires and tubes
03

Electricity
04

Windshields
05

Cables, controls and mirrors
06

Brakes
07

Chains and Suspensions
08

Chains and sprockets
09

Fuel systems
10

Mufflers
11

Engine parts
12

Watercraft parts
13

Chemical products
14

Tools
15

Small-engines
16

Application charts
17

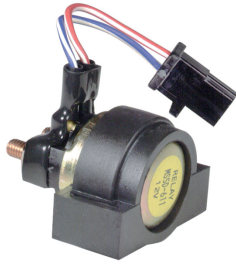

A



B



C

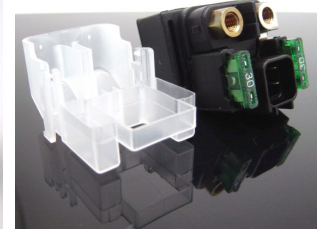

D

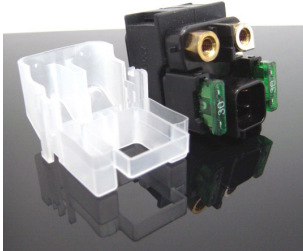

E

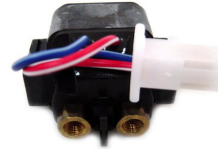

F



G

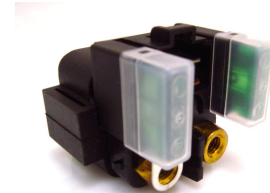

H

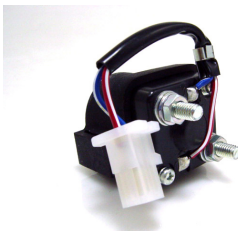

I

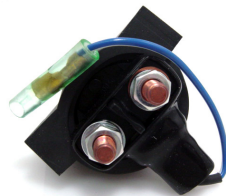

J



K



L

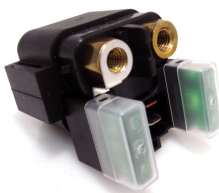

M

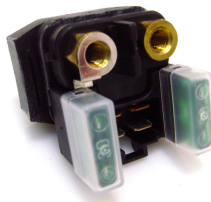

N

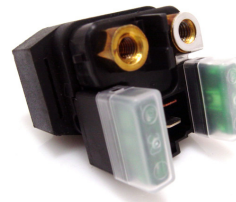

O



P

No BSL	Réf.	Description	Code	Détail Retail
212-988	A	Yamaha	E	109,95 \$
212-994	B	Universel / Universal	E	99,95 \$
044-988	C	TW/XV/YFM	F	17,95 \$
212-960	D	DL/GSXR/SV/VZ	E	139,95 \$
212-963	E	GSX/SV/TL/VL	E	149,95 \$
212-968	F	YFM50/125	F	109,95 \$
212-969	G	FJR/YZF	F	126,95 \$
212-985	H	FZ/GTS/XVS/XV	E	139,95 \$

No BSL	Réf.	Description	Code	Détail Retail
212-990	I	SR/XS	E	119,95 \$
212-991	J	FZR/VMX/XJ/XV	E	96,95 \$
212-992	K	GN/GS	E	99,95 \$
212-995	L	CBR/GL/TRX/VF	E	119,95 \$
212-997	M	RX1/XVS/YZF	E	182,95 \$
212-998	N	FZS/R6/XV/YZF	E	169,95 \$
212-999	O	FZ/VMX/YFM/YF	E	139,95 \$
RM09018	P	Universel / Universal	D	40,95 \$

RELAIS DE DÉMARREUR / STARTER RELAY

CC	odèle Model	Année Year	No BSL	CC	odèle Model	Année Year	No BSL
HONDA				SUZUKI			
50	NB50 Aero	1985-1987	212-995	750	GS750ET/EX/EZ	1980-1982	212-992
50	SA50 Elite	1988-2001	212-995	750	GS750LN/LT/LX	1979-1981	212-992
50	SB50 Elite	1988-1990	212-995	750	GS750TZ/TD	1982-1983	212-992
50	SE50 Elite	1987	212-995	750	GSX750F Katana	1998-2006	212-963
80	NH80	1985	212-995	750	GSX-R750L1	2011-2012	212-960
90	EZ90 Cub	1991-1996	212-995	800	VL800 Volusia	2001-2009	212-963
600	CB600F	2004/2006	212-995	800	VL800 Volusia	2011	212-963
600	CBR600SE/SJR	1993-1998	212-995	800	VZ800 Marauder	1997-2009	212-963
600	CBR600F3	1996	212-995	850	GS850G~LD	1979-1983	212-992
750	RVF750R RC45	1994	212-995	900	RF900RV	1994-1997	212-963
750	VFR750F/R	1990-1997	212-995	1000	DL1000 V-Storm	2002-2012	212-960
800	VFR800/A/FI	1998-2009	212-995	1000	GS1000C/EC/N/EN/ET	1978-1980	212-992
900	CB900F 919	2002-2007	212-995	1000	GS1000LN/SN/ST	1979-1980	212-992
900	CBR900RE	2001	212-995	1000	GS1000GT/GLT/GX/GLX	1980-1981	212-992
900	CBR900RR	1993-2003	212-995	1000	GS1000SZ Katana	1982	212-992
1000	CBR1000F	1990-1995	212-995	1000	TL1000S/R	1997-2003	212-963
1000	RVT1000R RC-51	2000-2006	212-995	1000	SV1000/S	2003-2007	212-960
1100	CBR1100XX	1997-2003	212-995	1100	GS1100ET/EX/EZ	1980-1982	212-992
1100	ST1100/A/P	1991-2003	212-995	1100	GS1100GLZ/GLD/GKZ/GK2	1982-1983	212-992
1200	VFR1200FD	2010	212-995	1100	GS1100LT	1980	212-992
1500	GL1500C Valkyrie	1997-2003	212-995	1100	GS1100SD Katana	1983	212-992
1800	VTX1800 (tous/all)	2002-2008	212-995	1500	VL1500T Intruder	1998-2009	212-963
SUZUKI				YAMAHA			
125	GN125Z/D	1982-1983	212-992	180	XC180 Riva	1983-1985	212-988
250	GN250Z/D/F/J	1982-1988	212-992	185	SR185 Exciter	1981-1982	212-988
250	GS250TT/TX	1980-1981	212-992	200	BW200E	1986-1988	212-988
250	TU250X	2009/2011	212-960	200	TW200 Trailway	1987-2005	212-988
300	GS300LZ	1982	212-992	200	TW200 Serrow	1998	212-988
400	AN400 Burgman	2003-2011	212-963	200	XC200 Riva	1987-1991	212-988
400	GS400B/C	1977-1978	212-992	225	TT225	1999	212-988
425	GS425N/EN/LN	1979	212-992	225	TT225 TT-R225	2001-2004	212-988
450	GS450ET/EX/EZ/ED	1980-1983	212-992	225	XT225 Serrow	1992-2005	212-988
450	GS450LT/LX/LZ/LD	1980-1983	212-992	250	SR250G/H/TH/J Exciter	1980-1982	212-990
450	GS450ST/SX	1980-1981	212-992	250	SRX250T	1987	212-988
450	GS450TX/TZ/TXZ/TXD	1981-1983	212-992	250	XV250 Route 66	1988-1990	212-991
550	GS550B/C/EC/N/EN/ET	1977-1980	212-992	250	XV250 Virago 250	1999-2006	212-991
550	GS550LN/LT/LX/LZ	1979-1982	212-992	250	XV250 V-Star	2008-2011	212-991
550	GS550MZ	1982	212-992	350	BW350	1987-1988	212-988
550	GS550TX	1981	212-992	360	XS360C/D	1976-1977	212-990
550	GT550L/M/A/B Indy	1974-1977	212-992	400	FZR400	1988-1990	212-991
600	GSX600F Katana	1998-2006	212-963	400	XS400D/E/F	1977-1979	212-990
600	GSX-R600L1	2011-2012	212-960	400	XS400G/H Special-II	1980-1981	212-990
650	DL650/A V-Storm	2004-2012	212-960	400	XS400J/K Maxim	1982-1983	212-990
650	GS650EX/EZ	1981-1982	212-992	400	XS400RJ/RK Seca	1982-1983	212-990
650	GS650GX/GZ/GD	1981-1983	212-992	400	XS400SG/SH Special	1980-1981	212-990
650	GS650GLX/GLZ/GLD	1981-1983	212-992	500	XV500K Virago	1983	212-988
650	GS650MD Katana	1983	212-992	535	XV535T/U Virago	1987-1988	212-988
650	SV650/S	1999-2002	212-963	535	XV535A Virago	1990	212-988
650	SV650/A/S/SA	2003-2008	212-960	535	XV535E/L Virago	1993-1999	212-988
750	GS750B/C/EC/N/EN	1977-1979	212-992				

- 01 Casques et vêtements
- 02 Accessoires
- 03 Pneus et chambres à air
- 04 Électricité**
- 05 Pare-brises
- 06 Câbles, contrôles et miroirs
- 07 Freins
- 08 Suspensions
- 09 Chaînes et pignons
- 10 Systèmes d'alimentation
- 11 Silencieux
- 12 Pièces de moteur
- 13 Pièces de Moto-marine
- 14 Produits chimiques
- 15 Outils
- 16 Mini-moteurs
- 17 Tables d'applications

RELAIS DE DÉMARREUR / STARTER RELAY

CC	odèle Model	Année Year	No BSL	CC	odèle Model	Année Year	No BSL
YAMAHA				YAMAHA			
535	XV535S Virago	1994-1997	212-988	1100	XS1100	1981	212-988
550	XJ550 Maxim	1981-1983	212-988	1100	XS1100E/F/G/H	1978-1981	212-990
550	XJ550R Seca	1981-1983	212-988	1100	XS1100LG/LH Midnight Sp	1980-1981	212-990
550	XZ550R Vision	1982-1983	212-988	1100	XS1100SF/SG/SH Special	1979-1981	212-990
600	FJ600L/N	1984-1985	212-988	1100	XVS1100 V-Star 1100	1999	212-997
600	FZ600	1986-1988	212-991	1100	XVS11/XVS1100 V-Star 1100 Classic/Custom	2000-2004	212-997
600	FZ600 FZ6	2004	212-985	1100	XVS11 V-Star 1100 Silverado	2000-2004	212-997
600	FZ6R FZ6	2009-2010	212-999	1200	FJ1200	1986-1993	212-991
600	FZR600 FZR	1989-1999	212-991	1200	XV12	1983-1985	212-988
600	XT600E Dual Sport	1990-1995	212-988	1200	XVZ12	1989	212-991
600	YX600 Radian	1986-1990	212-988	1200	XVZ12TK Venture	1983	212-988
600	YZFR6	1999-2002	212-998	1200	XVZ12TDK Venture Royale	1983	212-988
600	YZFR6S R6S	2006-2009	212-965	1200	XVZ12L/KC2 Venture	1984	212-988
600	YZF600R	1995-2004	212-997	1200	XVZ12D Venture Royale	1984-1985	212-988
650	XJ650 Maxim	1980-1983	212-988	1200	VMX12/VMX1200 V-Max	1985-1989	212-991
650	XJ650LH Midnight Maxim	1981	212-988	1200	VMX1200 V-Max	2004	212-991
650	XJ650L Seca Turbo	1982-1983	212-988	1300	FJR1300	2003-2005	212-969
650	XJ650RJ Seca	1982	212-988	1300	XVZ13	1986-1993	212-991
650	XVS650 V-Star Classic	1998-2005	212-985	1300	XVZ13 Venture Royal	1988	212-991
650	XVS650 V-Star Custom	1998-2004	212-985	1300	XVZ13 Venture Venture Royale	1986-1993	212-991
650	XVS650 V-Star Silverado	2003-2005	212-985	1300	XVZ1300	1988	212-991
700	FZ700T/TC	1987	212-991	1300	XVZ1300 Venture	1987-1988	212-991
700	XJ700N/NC/S/SC Maxim	1985-1986	212-991	1300	XVZ1300 Venture Royale	1986-1993	212-991
700	XJ700X Maxim X	1985-1986	212-991	1300	XV13	1998	212-985
700	FZ700	1987	212-991	1300	XVZ13	1996-2000	212-985
700	FZX700 Fazer	1986-1987	212-991	1300	XVZ13 Royal Star	2000	212-985
700	YZFR7	1999	212-998	1300	XVZ1300 Royal Star	1996-1997	212-985
750	FZ750	1985-1988	212-991	1300	XVZ1300 XVZ13 Royal Star	1999-2001	212-985
750	XJ750 Maxim	1982-1983	212-988	1300	XVZ1300 XVZ13 Royal Star Midnight Venture	2000-2005	212-985
750	XJ750 Midnight Maxim	1983	212-988	1300	XVZ1300 Royal Star Std	1998	212-985
750	XJ750R Seca	1981-1983	212-988	1300	XVZ1300 Royal Star Tour Cl	1997-2000	212-985
750	XS750D/2D/E/F	1977-1979	212-990	1300	XVZ1300 Royal Star Tour Dix	1997-2001	212-985
750	XS750SE/SF Special	1978-1979	212-990	1300	XVZ1300 Royal Star Tour Dix	2005	212-985
850	XS850	1981	212-988	1300	XVZ1300 Royal Star Venture	1999-2005	212-985
850	XS850G/H	1980-1981	212-990	1300	XVZ1300 XVZ Venture	2000-2001	212-985
850	XS850LG/LH Midnight Sp	1980-1981	212-990	1600	XV1600 Midnight Star	2001	212-985
850	XS850SG/SH Special	1980-1981	212-990	1600	XV1600 Road Star	1999-2003	212-985
850	TDM850	1992-1993	212-991	1600	XV1600 Road Star Ltd Edt	2003	212-985
900	XJ900R Seca	1983	212-988	1600	XV1600 Road Star Midnight	2003	212-985
920	XV920R Euro Virago only	1981-1982	212-988	1600	XV1600 Road Star Midnight Star	2002	212-985
1000	FZR1000	1989-1995	212-991	1600	XV1600 Road Star Mm Ltd	2000	212-985
1000	FZS1000 FZ1	2001-2003	212-998	1600	XV1600 Road Star Silverado	1999-2003	212-985
1000	FZS1 FZ1	2004-2005	212-998	1700	VMX17 V-Max	2009-2010	212-999
1000	FZS10 FZ1	2009	212-999	1700	XV17PC Road Star Warrior	2002-2004	212-998
1000	GTS1000A	1993-1994	212-985	1700	XV17PC Road Star Midnight Warrior	2005	212-998
1000	YZF-R1YZFR1	2002-2004	212-969	1700	XV17 Road Star	2004-2005	212-985
1000	YZF1000R YZFR1	1998-2001	212-998				
1000	YZF1000R	1997	212-999				
1100	FJ1100	1984-1985	212-991				
1100	XJ1100J Maxim	1982	212-988				



RÉGULATEURS DE VOLTAGE / VOLTAGE REGULATORS



A



B



C



D



E



F



G



H



I



J



K



L



M



N



O



P

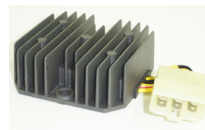

Q



R



S



T



U



V



W



X



Y



Z



AA



BB



CC



DD



EE



FF



GG



HH



II



JJ



KK



LL



MM



NN

01

Casques et vêtements

02

Accessoires

03

Pneus et chambres à air

04

Électricité

05

Pare-brises

06

Câbles, contrôles et miroirs

07

Freins

08

Suspensions

09

Chaînes et pignons

10

Systèmes d'alimentation

11

Silencieux

12

Pièces de moteur

13

Pièces de Moto-marine

14

Produits chimiques

15

Outils

16

Mini-moteurs

17

Tables d'applications



RÉGULATEURS DE VOLTAGE / VOLTAGE REGULATORS

- 01 Helmets and clothing
- 02 Accessories
- 03 Tires and tubes
- 04 Electricity**
- 05 Windshields
- 06 Cables, controls and mirrors
- 07 Brakes
- 08 Suspensions
- 09 Chains and sprockets
- 10 Fuel systems
- 11 Mufflers
- 12 Engine parts
- 13 Watercraft parts
- 14 Chemical products
- 15 Tools
- 16 Small-engines
- 17 Application charts

No BSL	Ref	Description	Code	Détail Retail	No BSL	Ref	Description	Code	Détail Retail	No BSL	Ref	Description	Code	Détail Retail
001-154-02	A	Régulateur	F	21,95 \$	020-5311	O	CBR1100	E	239,95 \$	020-5392	CC	XVS1100	E	199,95 \$
001-154-15	B	Régulateur	F	30,95 \$	020-5312	P	ZX600	E	169,95 \$	020-8724	DD	XR650	E	159,95 \$
020-5157	C	LS/SV650	E	209,95 \$	020-5316	Q	ZX600	E	139,95 \$	020-8727	EE	RV1000	E	229,95 \$
020-5267	D	TL1000	E	239,95 \$	020-5329	R	EL/ENEX/KZ	E	119,95 \$	020-8728	FF	CBR600	E	219,95 \$
020-5268	E	GV1400	E	229,95 \$	020-5330	S	KLF/ZX/VN	E	199,95 \$	020-8729	GG	CBR900F	E	249,95 \$
020-5289	F	TW/XT	E	119,95 \$	020-5333	T	KLF/ZX/VN	E	199,95 \$	020-8745	HH	VT750	E	199,95 \$
020-5290	G	GL1200	E	273,95 \$	020-5351	U	CBR/PC/VTR	E	259,95 \$	020-8749	II	YZF-R6	E	149,95 \$
020-5297	H	CBR954	E	179,95 \$	020-5356	V	VF750	E	209,95 \$	020-8752	JJ	VMX12	E	214,95 \$
020-5300	I	VFR800	E	219,95 \$	020-5358	W	VFR800	E	239,95 \$	020-8753	KK	XV535	E	189,95 \$
020-5302	J	VFR750	E	246,95 \$	020-5364	X	KLF/KLR	E	129,95 \$	020-8754	LL	ZX600/636	E	189,95 \$
020-5303	K	KSF250	E	199,95 \$	020-5366	Y	FZR/YZF	E	149,95 \$	020-8757	MM	ZR750/1000	E	209,95 \$
020-5304	L	VT1100	E	199,95 \$	020-5370	Z	XVS/YFM	E	179,95 \$	020-8758	NN	ZX900/1200	E	299,95 \$
020-5305	M	XV/VMX	E	119,95 \$	020-5371	AA	FZ600	E	169,95 \$					
020-5308	N	VT1100	E	169,95 \$	020-5373	BB	XVS650	E	239,95 \$					

CC	Modèle Model	Année Year	No BSL
HONDA			
250	CB250 Nighthawk	1991-2007	020-5351
250	EL250B Eliminator	1988-1989	020-5329
250	EL250E 250HS	1991-1994	020-5329
250	EX250E/F Ninja 250R	1986-2005	020-5329
400	CB400F CB1	1989-1990	020-5351
450	EN450A LTD454	1985-1990	020-5329
500	EN500A/C Vulcan	1990-2009	020-5329
500	EX500A/D	1987-2009	020-5329
550	KZ550 LTD/Spectre/Gpz	1983-1984	020-5329
600	CBR600F Hurricane	1991-2000	020-5351
600	CBR600RR	2003-2006	020-8728
650	XR650R	2001-2006	020-8724
750	KZ750F1 LTD (4 cylinder)	1983	020-5329
750	KZ750N1/N2 Spectre	1982-1983	020-5329
750	VF750C/CD Magna/Deluxe	1994-2003	020-5356
750	VFR750F	1990-1997	020-5302
750	VT750C/CD Shadow/Deluxe	1998-2000	020-5351
750	VT750C/C2 Shadow V-Twin	2004-2009	020-8745
800	PC800 Pacific Coast	1989-1998	020-5351
800	VFR800/A	2002-2003	020-5358
800	VFR800FI	2000-2001	020-5300
900	CB900F	2002-2007	020-8729
900	CBR900RR	1993-1999	020-5351
954	CBR954RR	2002-2003	020-5297
1000	RV1000R RC51	2002-2006	020-8727
1000	VTR1000F Super Hawk	1998-2005	020-5351
1100	CBR1100XX Blackbird	1997-1998	020-5302
1100	CBR1100XX Blackbird	2001-2003	020-5311
1100	GL1100 Gold./Aspencade/Inter.	1980-1983	020-5290
1100	VT1100C Shadow 1100	1987-1997	020-5304
1100	VT1100C2 Shadow 1100 ACE	1995-1997	020-5308
1200	GL1200 Gold./Aspencade/Inter.	1984-1987	020-5290
KAWASAKI			
200	KDX200	1989-2005	020-5303

CC	Modèle Model	Année Year	No BSL
KAWASAKI			
220	KDX220	1997-2005	020-5303
250	KLX250D KLX250R	1994-1995	020-5303
300	KLX300A	1997-2005	020-5303
550	ZR550B	1990-1993	020-5364
550	ZX550A GPz	1984-1986	020-5364
600	KL600B KLR600	1985-1986	020-5364
600	ZL600 Eliminator	1986-1987	020-5330
600	ZL600 Eliminator 600	1996-1997	020-5333
600	ZX600 Ninja	1985-1993	020-5330
600	ZX600 Ninja 600R	1994-1997	020-5333
600	ZX600 Ninja ZX-6	1993-2002	020-5333
600	ZX600 ZZR600	2003-2005	020-5333
600	ZX600D Ninja ZX-6	1990	020-5330
600	ZX600D Ninja ZX-6	1991-1993	020-5316
600	ZX600F Ninja ZX-6R	1995-1997	020-5333
600	ZX600J Ninja ZX-6R	2000-2002	020-5312
600	ZX600J ZZR600	2005-2008	020-5312
600	ZX600K/M ZX-6RR	2003-2004	020-8754
636	ZX636 ZX-6R	2003-2004	020-8754
636	ZX636B ZX-6R	2004-2005	020-8758
650	ER650	2006-2010	020-8757
650	EX650 Ninja	2006-2011	020-8757
650	KL650 KLR650	1987-2007	020-5364
650	KLE650 Versys	2008-2010	020-8757
700	ZR-7, ZR-7S	2000-2005	020-5333
750	VN750 Vulcan	1986-1993	020-5330
750	VN750A Vulcan 750	1994-2006	020-5333
750	ZR750	1991-1993	020-5330
750	ZR750K Z750S	2005-2006	020-8757
750	ZX750A GPz	1982-1985	020-5364
900	VN900 Vulcan	2006-2012	020-8757
900	ZX900E/F	2000-2003	020-8758
1000	ZR1000A Z1000	2003-2009	020-8757
1100	ZN1100 LTD	1984-1985	020-5330

RÉGULATEURS DE VOLTAGE / VOLTAGE REGULATORS

CC	Modèle Model	Année Year	No BSL
KAWASAKI			
1200	ZX1200A/B	2000-2003	020-8758
1300	ZN1300A Voyager	1983-1988	020-5364
1500	VN1500 Vulcan 88/88SE	1987-1991	020-5330
1500	VN1500 Vulcan	1992-1999	020-5333
SUZUKI			
650	LS650 Savage	1986-2011	020-5157
650	SV650	1999-2002	020-5157
1000	TL1000S/R	1997-2003	020-5267
1400	GV1400 GD/GT Cavalcade	1985-1990	020-5268
YAMAHA			
200	TW200	2001-2011	020-5289
225	TT225L	1999	020-5289
225	XT225	2001-2006	020-5289
225	XT225 Serrow	1996-2007	020-5289
250	CP250 Morphous (Scooter)	2006-2008	020-5392
250	TTR250	1999-2006	020-5289
250	WR250R	2008-2011	020-5392
250	XT250	2008-2011	020-5289
400	YP400T Majesty (Scooter)	2005-2010	020-5392
450	YZF450/R/X	2009-2011	020-5370
500	XP500 TMAX	2009-2010	020-5392
535	XV535 Virago	1987-1996	020-5305
535	XV535 Virago	1997-2000	020-8753

CC	Modèle Model	Année Year	No BSL
YAMAHA			
600	FZ600S FZ6	2004-2009	020-5371
600	FZR600R	1995-1999	020-5366
600	XJ600 Seca II	1992-1996	020-5289
600	YZF600R	1995-2007	020-5366
600	YZF-R6	1999-2002	020-5366
600	YZF-R6	2003-2010	020-8749
650	XVS650 V-Star Classic/Custom	1998-2000	020-5370
650	XVS650A V-Star	2001-2011	020-5373
660	YXR600	2004-2005	020-5370
750	XV750 Virago	1988-1996	020-5305
850	TDM850	1992	020-5289
1000	XV1000 Virago	1984-1996	020-5305
1000	YZF1000RK/RKC	1998	020-5366
1000	YZF-R1	1999-2001	020-5366
1100	XV1100 Virago	1986-1996	020-5305
1100	XVS1100 V-Star/Classic	1999-2002	020-5370
1100	XVS1100 V-Star (tous/all)	2003-2009	020-5392
1200	VMX12 V-Max	1985-1995	020-5305
1200	VMX12N V-Max	1997-2007	020-8752
1300	XVS1300 XVZ13 Royal Star Venture	1999-2011	020-5392
1300	XVZ13CT Royal Star Tour	2005-2010	020-5392
1600	XVS1600A	1999-2003	020-5370
1700	XV17 Roda Star	2004	020-5370

01 Casques et vêtements

02 Accessoires

03 Pneus et chambres à air

04 Électricité

05 Pare-brises

06 Câbles, contrôles et miroirs

07 Freins

08 Suspensions

09 Chaînes et pignons

10 Systèmes d'alimentation

11 Silencieux

12 Pièces de moteur

13 Pièces de Moto-marine

14 Produits chimiques

15 Outils

16 Mini-moteurs

17 Tables d'applications



AMPOULES HALOGÈNES / HALOGEN LIGHT BULBS

No BSL	Ref.	Description	Code	Détail Retail
AMPOULES HALOGÈNES / HALOGEN BULBS				
Type BAY15D				
001-176-02	A	12V-50/15W (Arrière / Rear)	F	7,95 \$
Type H3				
044-434	B	12V-55W	F	2,95 \$
Type H4 Base P43T				
001-165-09	C	12V-45/45W	F	7,95 \$
001-165-02	C	12V-60/55W	F	4,95 \$
001-165-08	C	12V-60/55W Bleu / Blue (Hors route / Off road)	F	19,95 \$
001-165-06	C	12V-60/55W Bleu / Blue Xenon DOT approved	F	14,95 \$
001-165-03	C	12V-100/55W	F	7,95 \$
001-165-07	C	12V-100/55W Premium Blue Xenon DOT approved	F	19,95 \$
Type HS1 Base PX43T				
001-177	F	12V-35/35W	F	12,95 \$
Type H4 Base P45T				
001-178-03	D	12V-60/55W	F	8,95 \$
001-178-08	D	12V-60/55W Jaune / Yellow	F	7,95 \$
Type H6M Base P15D1				
044-399	E	12V-30/30W	F	9,95 \$

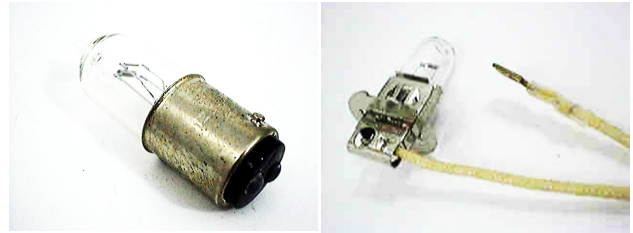

A

B

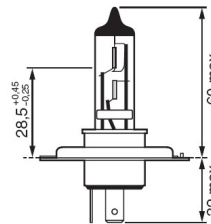

C

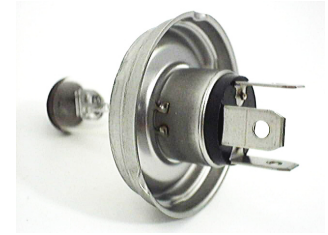

D



C

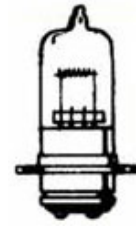

E



F



BAY15D

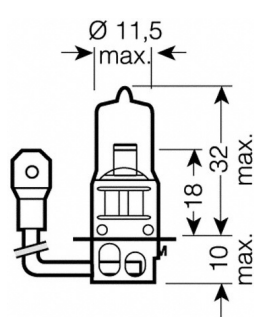

H3

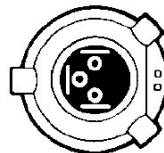

P43T

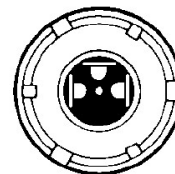

P45T



P15D1

01 Helmets and clothing

02 Accessories

03 Tires and tubes

04 Electricity

05 Windshields

06 Cables, controls and mirrors

07 Brakes

08 Suspensions

09 Chains and sprockets

10 Fuel systems

11 Mufflers

12 Engine parts

13 Watercraft parts

14 Chemical products

15 Tools

16 Small-engines

17 Application charts

AMPOULES HALOGÈNES / HALOGEN LIGHT BULBS

No BSL	Ref.	Description	Code	Détail Retail
Type H7 Base PX26D				
001-182	A	12V-55W	F	7,95 \$
Type H10 Base PY20D Rt angle plastic				
001-914-50	B	12V-45W Type T-4	F	17,95 \$
Type HB1				
001-900-40	C	12V-65/45W Head	F	5,95 \$
001-900-42	C	12V-65/45W Bleu/Blue (Hors route / Off road)	F	9,95 \$
001-900-41	C	12V-100/55W Head	F	6,95 \$
Type HB5 Base PX29T				
001-900-70	D	12V 65W/55W	F	7,95 \$
Type T-3 1/4 Base PJ13 Axial plastic				
001-880	E	12V 27W 43CP GE-880	F	9,95 \$
001-885	E	12V 50W 100CP GE-885	F	9,95 \$
Type T-3 1/4 Base P22D Rt angle plastic				
001-881	F	12V-27W 43CP GE-881	F	9,95 \$
001-894	F	12V-37.5W 75CP GE-894	F	9,95 \$



A

B



C

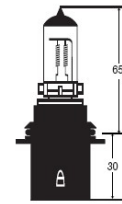

D



E



F

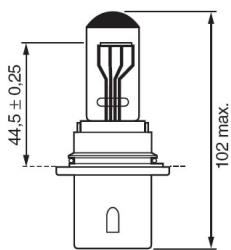

HB1



P22D



PJ13

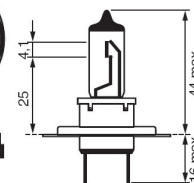

PX26D

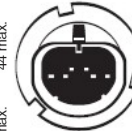

PX29T

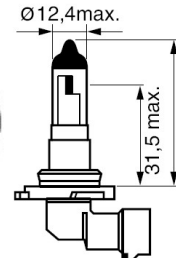

PY20D

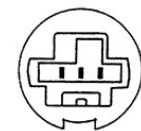

T15H

- 01 Casques et vêtements
- 02 Accessoires
- 03 Pneus et chambres à air
- 04 Électricité
- 05 Pare-brises
- 06 Câbles, contrôles et miroirs
- 07 Freins
- 08 Suspensions
- 09 Chaînes et pignons
- 10 Systèmes d'alimentation
- 11 Silencieux
- 12 Pièces de moteur
- 13 Pièces de Moto-marine
- 14 Produits chimiques
- 15 Outils
- 16 Mini-moteurs
- 17 Tables d'applications



AMPOULES ÉLECTRIQUE / LIGHT BULBS

No BSL	Ref.	Description	Code	Détail Retail
AMPOULES / BULBS				
Type BA7S				
001-172	A	12V-2W	F	0,95 \$
Type BA9S				
044-421	B	6V-3W	F	0,65 \$
001-174	B	12V-2CP G4-1/2	F	0,65 \$
001-173	B	12V-3W G11	F	0,95 \$
044-420	B	12V-23W	F	0,95 \$
Type BA15S				
044-419	C	6V-10W	F	0,45 \$
044-423	D	6V-21CP	F	0,95 \$
001-178-01	C	12V-4CP	F	0,85 \$
001-180	C	12V-6CP	F	1,65 \$
044-431	C	12V-10W	F	0,95 \$
044-447	C	12V-23W	F	1,35 \$
044-424	D	12V-32CP	F	0,95 \$
Type BA20D				
001-169	E	12V-35/35W	F	2,95 \$
001-170	E	12V-45/45W	F	2,95 \$
001-171	E	12V-60/60W	F	2,95 \$
Type BA20S				
001-167	F	12V-45W	F	2,95 \$
001-168	F	12V-60W	F	2,35 \$
Type BAY15D				
044-425	G	6V-21W / 8CP	F	0,95 \$
044-445	G	12V-18/6W	F	0,85 \$
001-176-01	G	12V-21/5W	F	1,95 \$
044-417	H	12V-23/8W	F	1,65 \$
044-416	H	12V-23/8W ambre/amber	F	0,95 \$
001-176	G	12V-32/3CP	F	1,95 \$
Type BAZ15D				
001-190	I	12V 23W/8W ambre/amber	F	7,95 \$
Type BT Base P45T				
001-178-05	J	12V-45/45W	F	3,95 \$
001-178-04	J	12V-60/60W	F	3,95 \$



A

B



C

D



E

F

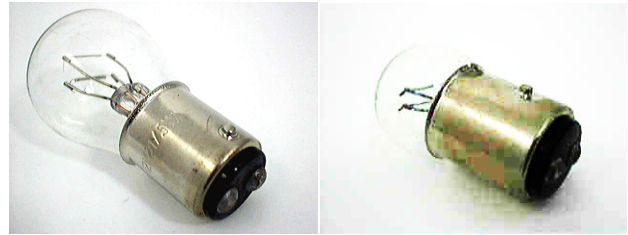

G

H

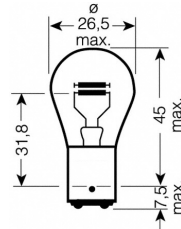

I



J

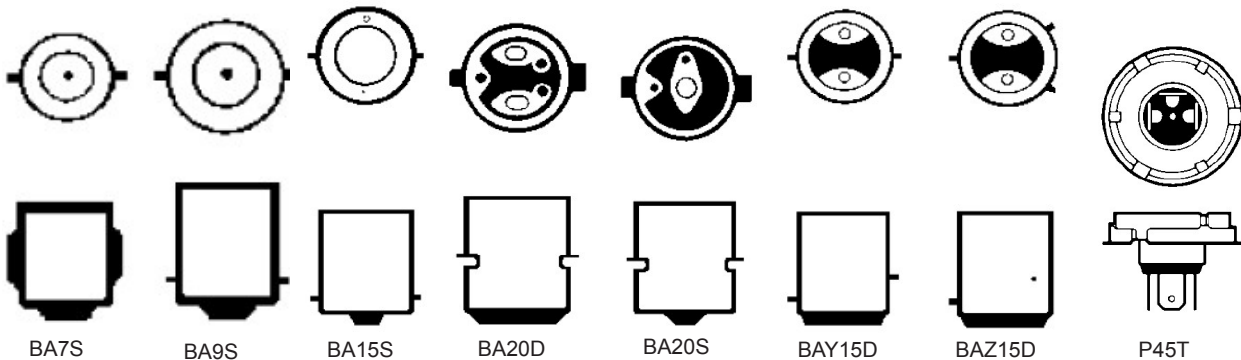

BA7S

BA9S

BA15S

BA20D

BA20S

BAY15D

BAZ15D

P45T

AMPOULES ÉLECTRIQUE / LIGHT BULBS

No BSL	Ref.	Description	Code	Détail Retail
Type P15D1				
044-427	A	6V-15/15W	F	0,85 \$
044-428	A	6V-25/25W	F	0,85 \$
044-429	A	12V-25/25W	F	1,95 \$
001-185	A	12V 30W/30W T19	F	2,65 \$
001-186	A	12V 35W/25W T19	F	2,65 \$
Type P15D3				
044-435	B	6V-25/25W	F	0,15 \$
001-181	B	6V-35/35W	F	1,15 \$
001-160	B	12V-35/35W	F	0,35 \$
001-161	B	12V-45/45W	F	1,95 \$
001-162	B	12V-60/60W	F	1,95 \$
Type P15D30 3 trous / 3 holes				
044-422	C	6V-35/35W A5665H	F	0,15 \$
044-418	C	12V-50/32CP	F	1,95 \$
Type P15S				
001-157	D	12V-35W	F	3,95 \$
001-158	D	12V-45W	F	1,35 \$
001-159	D	12V-60W	F	1,35 \$
Type P15S-1				
044-430		12V-30W	F	1,95 \$
Type P36T				
001-163	E	12V-35/35W	F	1,65 \$
001-164	E	12V-45/45W	F	2,35 \$
001-165	E	12V-60/60W	F	2,65 \$
Phare scellé / Seal beam				
044-459	F	5-1/2" 12V-30/30W	F	16,95 \$
044-450	F	7" 12V-50/40W	F	13,95 \$
Type ST Base P43T				
001-165-01	G	12V-60/60W	F	3,95 \$
Wedge (T5mm)				
001-166	H	12V 1.2W	F	1,65 \$
Wedge (T10mm)				
001-175	I	12V-2CP	F	1,95 \$
Wedge (T20mm)				
001-184	J	12V-21/5W	F	1,95 \$
Wedge (T25mm)				
001-183	K	12V-32/3CP (3157)	F	1,95 \$



A



B



C



D



E

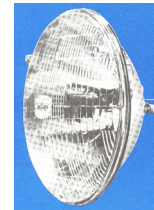

F



G



H



I

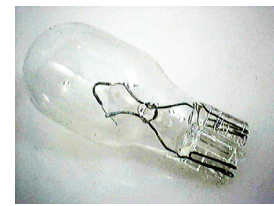

J



K

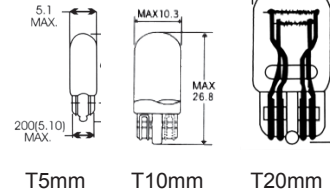
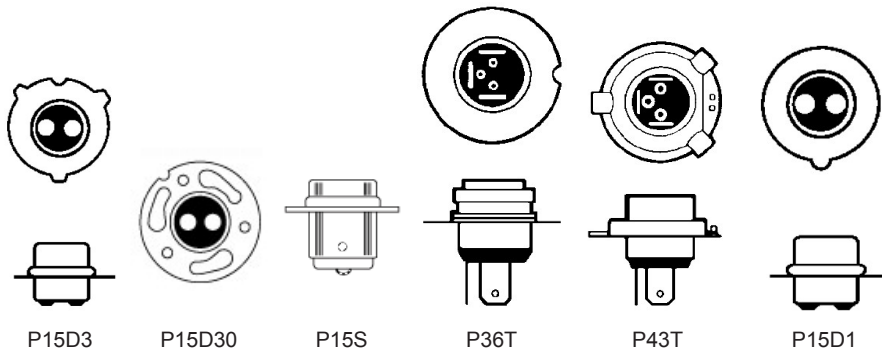

- 01 Casques et vêtements
- 02 Accessoires
- 03 Pneus et chambres à air
- 04 Électricité
- 05 Pare-brises
- 06 Câbles, contrôles et miroirs
- 07 Freins
- 08 Suspensions
- 09 Chaînes et pignons
- 10 Systèmes d'alimentation
- 11 Silencieux
- 12 Pièces de moteur
- 13 Pièces de Moto-marine
- 14 Produits chimiques
- 15 Outils
- 16 Mini-moteurs
- 17 Tables d'applications



AMPOULES ÉLECTRIQUE / LIGHT BULBS

Helmets and clothing 01

Accessories 02

Tires and tubes 03

Electricity 04

Windshields 05

Cables, controls and mirrors 06

Brakes 07

Suspensions 08

Chains and sprockets 09

Fuel systems 10

Mufflers 11

Engine parts 12

Watercraft parts 13

Chemical products 14

Tools 15

Small-engines 16

Application charts 17



No BSL	Ref.	Description	Code	Détail Retail
AMPOULES / BULBS				
044-8018-01	A	Lumière de carénage carbone / Mark. lite, flush mount carbone	F	19,95 \$
044-8018	A	Lumière de carénage noire / Mark. lite, flush mount black	F	7,95 \$
044-8158	A	Lumière de carénage noire, double filament / Dual fil. flush mount black	F	18,95 \$
044-8058	B	Lumière de carénage ambre / Mark. lite, tear drop amber	F	9,95 \$
044-8028	C	Lumière de carénage blanc / Mark. lite flush mount white	F	7,95 \$
044-8038-01	D	Lumière de signal arrière carbone / Signal. lite, mini stalk carbone	F	17,95 \$
044-8038	D	Lumière de signal arrière / Signal. lite, mini stalk black	F	12,95 \$
044-400	E	Lentille de remplacement noire / Black spare lens	F	3,95 \$
001-103	F	Réflecteur adhésif ambre rectangulaire / Amber adhesive reflector	F	3,95 \$
001-102	F	Réflecteur adhésif rouge rectangulaire / Red adhesive reflector	F	3,95 \$
015-098	G	Réflecteur rouge rond (filets 5mm) / Red round reflector (thread 5mm)	F	4,95 \$
015-099	G	Réflecteur ambre rond (filets 5mm)/ Amber round reflector (thread 5mm)	F	4,95 \$
044-480	H	Vis de lentille 4X50MM (10) Screw for lens	F	0,45 \$
044-481	H	Vis de lentille 4X55MM (10) Screw for lens	F	0,55 \$
044-482	H	Vis de lentille 4X60MM (10) Screw for lens	F	1,35 \$
044-420	I	12V-23W Remplacement pour: / Spare for: 044-8038, 044-8038-01	F	0,95 \$
044-447	J	12V-23W Remplacement pour: / Spare for: 044-8018, 044-8028, 044-8058	F	1,35 \$
044-417	K	12V-23/8W Remplacement pour: / Spare for: 044-8158	F	1,65 \$

CLIGNOTANTS, KLAXONS / FLASHERS, HORNS



No BSL	Ref.	Description	Code	Détail Retail
044-724	A	Clignotant assemblé Kawasaki Assembly flasher	F	12,95 \$
044-770	B	Avertisseur 6V. Flasher buzzer (Dia: 45mm, L:36mm)	F	4,95 \$
044-771	B	Avertisseur 12V Flasher buzzer (Dia: 45mm, L:36mm)	F	5,95 \$
044-306	C	Plaqué zinc 2-3/4" (70mm) - 6 volts Zinc plated	F	11,95 \$
044-314	D	Plaqué zinc 2-3/4" (70mm) - 12 volts Zinc plated	F	5,95 \$
044-318	E	2 tons chrome 3-1/2" (90mm) - 6 volts, 105db Chromed dual tone. Honda	F	12,95 \$
044-319	E	2 tons chrome 3-1/2" (90mm) - 12 volts, 105db Chromed dual tone. Honda	F	13,95 \$
044-322	F	2 tons chrome 4" (100mm) - 12 volts, 110db Chromed dual tone	F	11,35 \$
044-315	G	Chrome 4" (100mm) - 6 volts Chromed	F	13,95 \$
044-323	H	Noir 5" (125mm) - 12 volts, 108db Black. Honda	F	13,95 \$
044-770	I	Avertisseur clignotant 6V. Flasher buzzer	F	4,95 \$
044-771	I	Avertisseur clignotant 12V Flasher buzzer	F	5,95 \$
044-311	J	Interrupteur de klaxon / Horn button	F	5,95 \$
044-773	K	Clignoteur universel 6V-21CP, 18W 2 Poles universal flasher	F	3,95 \$
044-774	K	Clignoteur universel 12V-32CP, 24W 2 Poles universal flasher	F	2,95 \$
044-813	L	Clignoteur universel 2 fils 12V. 8W / 2 wires universal flasher	F	3,35 \$
044-814	M	Clignoteur universel rectangulaire 12V. 2 poles universal flasher	F	2,35 \$

- 01 Casques et vêtements
- 02 Accessoires
- 03 Pneus et chambres à air
- 04 Électricité**
- 05 Pare-brises
- 06 Câbles, contrôles et miroirs
- 07 Freins
- 08 Suspensions
- 09 Chaines et pignons
- 10 Systèmes d'alimentation
- 11 Silencieux
- 12 Pièces de moteur
- 13 Pièces de Moto-marine
- 14 Produits chimiques
- 15 Outils
- 16 Mini-moteurs
- 17 Tables d'applications



Helmets and clothing 01

Accessories 02

Tires and tubes 03

Electricity 04

Windshields 05

Cables, controls and mirrors 06

Brakes 07

Suspensions 08

Chains and sprockets 09

Fuel systems 10

Mufflers 11

Engine parts 12

Watercraft parts 13

Chemical products 14

Tools 15

Small-engines 16

Application charts 17

FUSIBLES / FUSES

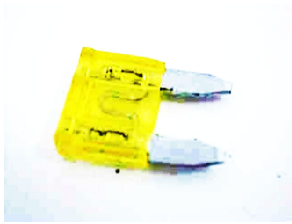

A



B



C



D

No BSL	Ref.	Description	Code	Détail Retail
FUSIBLES / FUSES				
044-768	A	Mini-fusible 3A Mini-flat fuse 3A (10)	F	3,95 \$
044-772	A	Mini-fusible 5A Mini-flat fuse 5A (10)	F	4,95 \$
044-769	A	Mini-fusible 7.5A Mini-flat fuse 7.5A (10)	F	3,95 \$
044-775	A	Mini fusible 10A Mini flat fuse 10A (10)	F	4,95 \$
044-776	A	Mini fusible 15A Mini flat fuse 15A (10)	F	4,95 \$
044-777	A	Mini fusible 20A Mini flat fuse 20A (10)	F	4,95 \$
044-778	A	Mini fusible 25A Mini flat fuse 25A (10)	F	4,95 \$
044-779	A	Mini fusible 30A Mini flat fuse 30A (10)	F	4,95 \$
044-780	B	Violet 3A Purple (10)	F	3,95 \$
044-782	B	Brun 7.5A Brown (10)	F	3,95 \$
044-783	B	Rouge 10A Red (10)	F	4,95 \$
044-784	B	Bleu 15A Blue (10)	F	4,95 \$
044-785	B	Jaune 20A Yellow (10)	F	4,95 \$
044-786	B	Clair 25A Clear (10)	F	2,95 \$
044-787	B	Vert 30A Green (10)	F	3,95 \$
044-451	C	Rond 7A 25MM Round (10)	F	2,95 \$
044-452	C	Rond 10A 25MM Round (10)	F	2,95 \$
044-453	C	Rond 15A 25MM Round (10)	F	2,95 \$
044-454	C	Rond 20A 25MM Round (10)	F	2,95 \$
044-464	C	Rond 25A 25MM Round (10)	F	3,95 \$
044-465	C	Rond 30A 25MM Round (10)	F	3,95 \$
044-466	C	Rond 35A 25MM Round (10)	F	3,95 \$
044-455	C	Rond 7A 30MM Round (10)	F	2,95 \$
044-456	C	Rond 10A 30MM Round (10)	F	2,95 \$
044-457	C	Rond 15A 30MM Round (10)	F	2,95 \$
044-458	C	Rond 20A 30MM Round (10)	F	2,95 \$
044-467	C	Rond 25A 30MM Round (10)	F	2,95 \$
044-468	C	Rond 30A 30MM Round (10)	F	2,95 \$
044-469	C	Rond 35A 30MM Round (10)	F	2,95 \$
PORTES FUSIBLES / FUSE HOLDERS				
044-462	D	Porte fusible rond Std Round fuse holder (25-30mm)	F	2,95 \$
044-463	E	Porte fusible à lame / Plug-in fuse holder	F	2,95 \$
044-474	F	Porte fusible rond Yamaha Round fuse holder	F	1,95 \$
044-475	G	Porte fusible plat mini / Mini flat fuse holder	F	2,95 \$

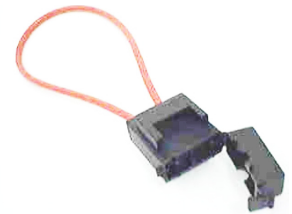

E



F



G

INTERRUPTEURS / SWITCHES



No BSL	Ref.	Description	Code	Détail Retail
001-111	A	Contacteur de feu d'arrêt / Stop light switch (Normaly On)	F	7,95 \$
001-111-01	B	Ressort d'interrupteur de frein / Stop light switch spring	F	0,65 \$
001-111-03	C	Contacteur de feu d'arrêt / Stop light switch (Normaly Off)	F	7,95 \$
001-111-16	D	Interrupteur d'urgence 2 Pièces pour guidon 7/8, circuit ouvert Tether kill switch 2 pieces for 7/8 handlebar, open circuit	F	18,95 \$
001-120	E	Interrupteur d'urgence/ Safety switch	F	13,95 \$
044-508	F	Interrupteur de frein Honda / Rear brake stop switch Honda	F	3,95 \$
044-509	G	Interrupteur de frein Suzuki / Rear brake stop switch Suzuki	F	6,95 \$
044-510	H	Interrupteur de frein Yamaha / Rear brake stop switch Yamaha	F	7,95 \$
012-820-02	I	Commutateur On-Off plastique / On-Off plastic switch	F	5,95 \$
044-312	J	Commutateur de lumière / Headlight switch	F	3,35 \$
044-507	K	Interrupteur de frein VTT / ATV brake switch	F	6,95 \$
044-525	L	Interrupteur On-Off avec collet 7/8" On-Off switch with 7/8" clamp	F	74,95 \$
044-526	M	Interrupteur On-Off avec adhésif / On-Off adhesive switch	F	51,95 \$
012-820-03	N	Commutateur On-Off acier / On-Off metal switch	F	9,95 \$

- 01 Casques et vêtements
- 02 Accessoires
- 03 Pneus et chambres à air
- 04 Électricité**
- 05 Pare-brises
- 06 Câbles, contrôles et miroirs
- 07 Freins
- 08 Suspensions
- 09 Chaînes et pignons
- 10 Systèmes d'alimentation
- 11 Silencieux
- 12 Pièces de moteur
- 13 Pièces de Moto-marine
- 14 Produits chimiques
- 15 Outils
- 16 Mini-moteurs
- 17 Tables d'applications



INTERRUPTEURS D'ALLUMAGE OU D'URGENCE/ START OR KILL SWITCHES

Helmets and clothing 01

Accessories 02

Tires and tubes 03

Electricity 04

Windshields 05

Cables, controls and mirrors 06

Brakes 07

Suspensions 08

Chains and sprockets 09

Fuel systems 10

Mufflers 11

Engine parts 12

Watercraft parts 13

Chemical products 14

Tools 15

Small-engines 16

Application charts 17



No BSL	Ref.	Code	Détail Retail
044-326	A	F	23,95 \$
044-327	B	F	20,95 \$
044-328	C	F	15,95 \$
044-329	D	F	13,95 \$
044-330	E	F	18,95 \$

No BSL	Ref.	Code	Détail Retail
044-331	F	F	14,95 \$
044-350	G	F	13,95 \$
044-351	H	F	27,95 \$
044-352	I	F	10,95 \$
044-353	J	F	10,95 \$

No BSL	Ref.	Code	Détail Retail
044-354	K	F	14,95 \$
044-355	L	F	10,95 \$
044-356	M	F	13,95 \$
044-357	N	F	13,95 \$
044-358	O	F	11,95 \$

No BSL	Ref.	Code	Détail Retail
044-359	P	F	15,95 \$
044-360	Q	F	15,95 \$
044-361	R	F	12,95 \$
044-362	S	F	13,95 \$
044-363	T	F	11,95 \$

Modèle Model	Année Year	No BSL
HONDA		
CR60R	1983-1984	044-352
CR80R	1986-2002	044-352
CR80RB Expert	1996-2002	044-352
CRF80F	2004-2013	044-352
XR80R	1990-2003	044-352
CR85R, RB Expert	2003-2007	044-352
CRF100F	2004-2013	044-352
XR100, R	1981-2003	044-352
CR125R	1986-2007	044-352
CRF150F	2003-2013	044-352
CRF150R	2007-2013	044-352
CRF150RB Expert	2007-2009	044-352

Modèle Model	Année Year	No BSL
HONDA		
CRF150RB Expert	2012-2013	044-352
TLR200 Reflex	1986-1987	044-350
XR200R	1985-2002	044-352
CRF230F	2003-2013	044-352
CR250R	1986-2007	044-352
CRF250R	2004-2009	044-352
CRF250R	2010-2013	044-351
CRF250X	2004-2013	044-352
XR250R	1985-2004	044-352
XR400R	1996-2004	044-352
CR450R	1981-1982	044-352
CRF450R	2002-2008	044-352

Modèle Model	Année Year	No BSL
HONDA		
CRF450R	2009-2013	044-351
CRF450X	2005-2013	044-352
CR480R	1982-1983	044-352
CR500R	1984-2001	044-352
XR600 Typr		044-354
XR600R	1985-2000	044-352
XR650R	2000-2007	044-352
KAWASAKI		
KDX50	2003-2006	044-355
KX60	1983-2004	044-356
KX65	2000-2005	044-356
KX65	2006-2012	044-362

INTERRUPTEURS D'ALLUMAGE OU D'URGENCE/ START OR KILL SWITCHES

Modèle Model	Année Year	No BSL	Modèle Model	Année Year	No BSL	Modèle Model	Année Year	No BSL
KAWASAKI			KTM			YAMAHA		
KDX80	1984-1988	044-356	400 LC	2000-2001	044-353	YZ60	1981-1983	044-353
KX80	1984-2000	044-356	400 LC4	1994-1998	044-353	YZ80	1980-2001	044-353
KX80 Big Wheel	1987-1994	044-356	400 SXC	2000	044-353	YZ85	2002-2013	044-353
KX85	2001-2005	044-356	400 SX Racing	2002	044-363	YZ100	1977-1983	044-353
KX85	2006-2013	044-362	400 XC-W	2007/09-10	044-363	TTR125	2000-2012	044-353
KX100	1995-2005	044-356	440 EXC, 440 MXC	1994-1995	044-353	YZ125	1977-2004	044-353
KX100	2006-2013	044-362	450 EXC Six Days	2004-2005	044-363	YZ125	2005-2012	044-357
KD125	1975-1979	044-356	450 EXC-G Racing	2003-2006	044-363	WR200R	1992	044-355
KX125	1984-2005	044-356	450 MXC-G Racing	2003-2005	044-363	TT225	1986-1987	044-353
KD175	1976-1979	044-356	450 SX	2003-2006	044-363	TTR230	2005-2009	044-359
KDX175	1980-1982	044-356	450 SX-F	2009-2012	044-363	TTR230	2011-2012	044-359
KDX200	1983-2006	044-356	450 SXS Racing	2003-2005	044-363	WR250F	2001	044-353
KDX220 (KDX220R)	1997-2005	044-356	450 SXS-F	2007-2008	044-363	WR250F	2002	044-358
KDX250	1980-1984	044-356	450 XC	2007	044-363	WR250Z	1991-1997	044-353
KDX250	1991-1994	044-356	450 XC	2004-2012	044-363	YZ250	1979-2004	044-353
KLX250 (KLX250R)	1994-1996	044-356	450 XCR-W	2008	044-363	YZ250	2005-2013	044-357
KX250	1985-2002	044-356	500 XC-W	2012	044-363	YZ250F	2001	044-353
KX250	2003-2004	044-356	505 XS-F, XC-F	2007-2008	044-363	YZ250F	2002-2009	044-358
KX250	2005-2007	044-362	520 Racing	2002	044-363	YZ250F	2010-2013	044-357
KX250F	2004-2013	044-362	525 EXC	2003-2006	044-363	YZ250WR	1989-1990	044-353
KLX300 (KLX300R)	1997-2007	044-356	525 MXC-G Racing	2003-2005	044-363	WR450F	2003-2013	044-359
KLX450	2008-2013	044-362	525 SX Racing	2003-2005	044-363	TT350	1986-1987	044-353
KX450F	2006-2013	044-362	525 SX Supermoto	2004-2005	044-363	WR400F	1998-2000	044-353
KX500	1983-2004	044-356	525 XC	2006-2007	044-363	YZ400	1977-1979	044-353
KLX650 (KLX650R)	1993-1996	044-356	530 EXC-G Racing	2002	044-363	YZ400F	1998-1999	044-353
KTM			530 XC-W	2009-2011	044-363	WR426F	2001	044-353
50 Jr. Adventure	1996-2001	044-353	530 XCR-W	2008	044-363	WR426F	2002	044-358
85 SX, (17/14), (19/16)	2003-2012	044-363	540 SXC Racing	2005	044-363	YZ426F	2000-2001	044-353
85 XC	2008-2009	044-363	540 SXS, Racing	2002-2006	044-363	YZ426F	2002	044-358
105 SX, 105 XC	2007-2011	044-363	660 Rallye	2002-2007	044-363	WR450F	2003-2012	044-359
125 EXC Six Days	2004-2005	044-363	660 SMS	2004	044-363	YZ450F	2003-2009	044-358
125 SX	2005/11-12	044-363	SUZUKI			YZ450F	2010-2012	044-360
125 SXS	2002-2008	044-363	JR50/R	1985-2006	044-355	YZ465	1980-1981	044-353
144 SX	2007-2008	044-363	RM50	1978-1980	044-355	YZ490	1982-1990	044-353
150 SX, 150 XC	2009-2012	044-363	RM60	1979-1983	044-355	WR500Z	1992-1993	044-353
200 EXC, (SGP)	2002-2005	044-363	RM65	2003-2005	044-356	TT600	1983-1986	044-353
200 MXC	2002-2003	044-363	DS80	1996-2000	044-355			
200 XC, XC-W	2006-2012	044-363	JR80	2001-2004	044-355			
250 EXC	1994-2001	044-353	RM80	1990-2001	044-355			
250 EXC	2002-2005	044-363	RM85, RM85L	2002-2013	044-355			
250 SX	2010-2012	044-363	RM100	1976-1981	044-355			
250 SX-F	2005/09-12	044-363	RM100	2003-2004	044-356			
250 SXS-F	2006/2008	044-363	RM125	1986-1995	044-355			
250 XC, XC-F	2006-2012	044-363	RM125	1996-2008	044-361			
250 XC-W, 250 XCF-W	2006-2012	044-363	PE175	1984	044-355			
300 MXC	1994-2001	044-353	DR-Z250	2001-2007	044-361			
300 EXC, 300 MXC	2002-2005	044-363	RM250	1986-1995	044-355			
300 XC, 300 XC-W	2006-2012	044-363	RM250	1996-2008	044-361			
350 SX-F	2011-2012	044-363	RMX250	1989-1998	044-355			
350 XC-F, XCF-W	2011-2012	044-363	RM-Z250	2004-2010	044-361			
360 EXC, MXC, SX	1996-1997	044-353	DR350	1990-1999	044-355			
380 EXC	2002	044-363	DR-Z400	2000-2004	044-361			
400 EXC Racing 4-ST	2000-2001	044-353	DR-Z400E	2000-2007	044-361			
400 EXC Racing	2002	044-363	RM-Z450	2005-2012	044-361			
400 EXC-G Racing	2002-2006	044-363	RMX450Z	2010-2013	044-361			

- 01 Casques et vêtements
- 02 Accessoires
- 03 Pneus et chambres à air
- 04 Électricité**
- 05 Pare-brises
- 06 Câbles, contrôles et miroirs
- 07 Freins
- 08 Suspensions
- 09 Chaînes et pignons
- 10 Systèmes d'alimentation
- 11 Silencieux
- 12 Pièces de moteur
- 13 Pièces de Moto-marine
- 14 Produits chimiques
- 15 Outils
- 16 Mini-moteurs
- 17 Tables d'applications





RACCORDS ET FILS ÉLECTRIQUES / ELECTRIC CONNECTORS AND WIRES

Helmets and clothing
01

Accessories
02

Tires and tubes
03

Electricity
04

Windshields
05

Cables, controls and mirrors
06

Brakes
07

Suspensions
08

Chains and sprockets
09

Fuel systems
10

Mufflers
11

Engine parts
12

Watercraft parts
13

Chemical products
14

Tools
15

Small-engines
16

Application charts
17



No BSL	Ref.	Description	Code	Détail Retail
RACCORDS POUR FILS 14-16G WIRE CONNECTORS				
001-100-01	A	Raccord électrique anneau #6 Round electric connector	F	0,25 \$
001-100-02	B	Raccord électrique anneau #10 Round electric connector	F	0,25 \$
001-100-03	C	Anneau 1/4" Round	F	0,25 \$
001-100-04	D	Fourche #6 Fork	F	0,25 \$
001-100-05	E	Fourche #10 Fork	F	0,25 \$
001-100-07	F	Mâle rond 4mm / 4mm Round male	F	0,25 \$
001-100-08	G	Mâle rond 5mm / 5mm Male round	F	0,25 \$
001-100-09	H	Mâle plat / Male flat	F	0,25 \$
001-100-10	I	Femelle plat / Female flat	F	0,25 \$
001-100-11	J	Femelle union / Butt female	F	0,25 \$
001-100-12	K	Femelle rond 4mm / 4mm Female round	F	0,25 \$
001-100-13	L	Femelle rond 5mm / 5mm Female round	F	0,25 \$
001-100-14	M	Mâle plat / Male flat	F	0,25 \$
001-100-15	N	Femelle isolée / Insulated female	F	0,25 \$
001-100-16	P	Union électrique rapide / Quick-splice elect. connect.	F	0,25 \$
001-100-17	T	Mâle plat / Male flat	F	0,25 \$
001-100-18	U	Anneau plât / Round flat	F	0,25 \$
FILS ET ACCESSOIRES / WIRES AND ACCESSORIES				
012-160	P	Ruban isolant PVC 3/4" noir / Insulation tape PVC 3/4" black	F	0,95 \$
001-114-01	Q	Câble allumage 7MM X 100' Spark plug ignition	F	64,95 \$
044-001	R	Tube protecteur 1/4X50' Protective tubing	F	18,95 \$
044-002	R	Tube protecteur 3/8X50' Protective tubing	F	21,95 \$
044-003	R	Tube protecteur 1/2X50' Protective tubing	F	25,95 \$
044-004	R	Tube protecteur 3/4X50' Protective tubing	F	34,95 \$
001-101-09	S	Fil de calibre 16 Blanc / White 16 gage wire	F	22,95 \$
001-101-06	S	Fil de calibre 16 Bleu / Blue 16 gage wire	F	22,95 \$
001-101-04	S	Fil de calibre 16 Jaune / Yellow 16 gage wire	F	22,95 \$
001-101-01	S	Fil de calibre 16 Noir / Black 16 gage wire	F	19,95 \$
001-101-02	S	Fil de calibre 16 Rouge / Red 16 gage wire	F	19,95 \$